This is a digital copy of a book that was preserved for generations on library shelves before it was carefully scanned by Google as part of a project to make the world's books discoverable online.

It has survived long enough for the copyright to expire and the book to enter the public domain. A public domain book is one that was never subject to copyright or whose legal copyright term has expired. Whether a book is in the public domain may vary country to country. Public domain books are our gateways to the past, representing a wealth of history, culture and knowledge that's often difficult to discover.

Marks, notations and other marginalia present in the original volume will appear in this file - a reminder of this book's long journey from the publisher to a library and finally to you.

Usage guidelines

Google is proud to partner with libraries to digitize public domain materials and make them widely accessible. Public domain books belong to the public and we are merely their custodians. Nevertheless, this work is expensive, so in order to keep providing this resource, we have taken steps to prevent abuse by commercial parties, including placing technical restrictions on automated querying.

We also ask that you:

+ *Make non-commercial use of the files* We designed Google Book Search for use by individuals, and we request that you use these files for personal, non-commercial purposes.

+ *Refrain from automated querying* Do not send automated queries of any sort to Google's system: If you are conducting research on machine translation, optical character recognition or other areas where access to a large amount of text is helpful, please contact us. We encourage the use of public domain materials for these purposes and may be able to help.

+ *Maintain attribution* The Google "watermark" you see on each file is essential for informing people about this project and helping them find additional materials through Google Book Search. Please do not remove it.

+ *Keep it legal* Whatever your use, remember that you are responsible for ensuring that what you are doing is legal. Do not assume that just because we believe a book is in the public domain for users in the United States, that the work is also in the public domain for users in other countries. Whether a book is still in copyright varies from country to country, and we can't offer guidance on whether any specific use of any specific book is allowed. Please do not assume that a book's appearance in Google Book Search means it can be used in any manner anywhere in the world. Copyright infringement liability can be quite severe.

About Google Book Search

Google's mission is to organize the world's information and to make it universally accessible and useful. Google Book Search helps readers discover the world's books while helping authors and publishers reach new audiences. You can search through the full text of this book on the web at `http://books.google.com/`

Informazioni su questo libro

Si tratta della copia digitale di un libro che per generazioni è stato conservata negli scaffali di una biblioteca prima di essere digitalizzato da Google nell'ambito del progetto volto a rendere disponibili online i libri di tutto il mondo.

Ha sopravvissuto abbastanza per non essere più protetto dai diritti di copyright e diventare di pubblico dominio. Un libro di pubblico dominio è un libro che non è mai stato protetto dal copyright o i cui termini legali di copyright sono scaduti. La classificazione di un libro come di pubblico dominio può variare da paese a paese. I libri di pubblico dominio sono l'anello di congiunzione con il passato, rappresentano un patrimonio storico, culturale e di conoscenza spesso difficile da scoprire.

Commenti, note e altre annotazioni a margine presenti nel volume originale compariranno in questo file, come testimonianza del lungo viaggio percorso dal libro, dall'editore originale alla biblioteca, per giungere fino a te.

Linee guide per l'utilizzo

Google è orgoglioso di essere il partner delle biblioteche per digitalizzare i materiali di pubblico dominio e renderli universalmente disponibili. I libri di pubblico dominio appartengono al pubblico e noi ne siamo solamente i custodi. Tuttavia questo lavoro è oneroso, pertanto, per poter continuare ad offrire questo servizio abbiamo preso alcune iniziative per impedire l'utilizzo illecito da parte di soggetti commerciali, compresa l'imposizione di restrizioni sull'invio di query automatizzate.

Inoltre ti chiediamo di:

+ *Non fare un uso commerciale di questi file* Abbiamo concepito Google Ricerca Libri per l'uso da parte dei singoli utenti privati e ti chiediamo di utilizzare questi file per uso personale e non a fini commerciali.

+ *Non inviare query automatizzate* Non inviare a Google query automatizzate di alcun tipo. Se stai effettuando delle ricerche nel campo della traduzione automatica, del riconoscimento ottico dei caratteri (OCR) o in altri campi dove necessiti di utilizzare grandi quantità di testo, ti invitiamo a contattarci. Incoraggiamo l'uso dei materiali di pubblico dominio per questi scopi e potremmo esserti di aiuto.

+ *Conserva la filigrana* La "filigrana" (watermark) di Google che compare in ciascun file è essenziale per informare gli utenti su questo progetto e aiutarli a trovare materiali aggiuntivi tramite Google Ricerca Libri. Non rimuoverla.

+ *Fanne un uso legale* Indipendentemente dall'utilizzo che ne farai, ricordati che è tua responsabilità accertati di farne un uso legale. Non dare per scontato che, poiché un libro è di pubblico dominio per gli utenti degli Stati Uniti, sia di pubblico dominio anche per gli utenti di altri paesi. I criteri che stabiliscono se un libro è protetto da copyright variano da Paese a Paese e non possiamo offrire indicazioni se un determinato uso del libro è consentito. Non dare per scontato che poiché un libro compare in Google Ricerca Libri ciò significhi che può essere utilizzato in qualsiasi modo e in qualsiasi Paese del mondo. Le sanzioni per le violazioni del copyright possono essere molto severe.

Informazioni su Google Ricerca Libri

La missione di Google è organizzare le informazioni a livello mondiale e renderle universalmente accessibili e fruibili. Google Ricerca Libri aiuta i lettori a scoprire i libri di tutto il mondo e consente ad autori ed editori di raggiungere un pubblico più ampio. Puoi effettuare una ricerca sul Web nell'intero testo di questo libro da `http://books.google.com`

dopo la morte di
dopo la ſolita Cong.

Quando il giorno di Merc
dì reſta impedito, o dal Con
ſtoro, o dalla Cappella, o da
Predica nel tempo dell'Avve
to, allora ſi ſuol tenere la
Congr. la mattina del Marte
antecedente, overo il dop
pranzo, come ſtimano megli
Monſig. Aſſeſſore, e li Signor
Conſultori.

Quando il Giovedì è impedi-
to, allora la Congr. che ſi fa
avanti il Papa, ſempre vaca, ſic-
come vaca in tutto il meſe di
Ottobre, e ſe l'ultimo giorno
di Setto[illegible]

giorno di Natale, se ca
Lunedì, si suol tenere l
gregazione da'Signori
tori, se così piacerà ad
Monsig. Assessore.

Quando il Lunedì di
è impedito, o dalla festa d
maso, nel qual giorno vi
dica a Palazzo, o da q
pubblica Processione, o
allora la Congregazione
gnori Consultori si tien
pranzo alle 21. ora.

Qualsivoglia Cappell
dinalizia, alla quale non
intervenire il Papa, mai
disce le Cógregazioni de
ficio, tanto de'Signori
tori, quanto de'Sig. Car
e avanti al Papa, ancorc
la Cappella di S. Tomma
quino, come si praticò
mente nell'anno 1709.

Intimata la Congrega
del Sant'Officio, ancorc
tervenghino due soli C
li, si può fare validame

...ato della Minerva.

E li Giovedì frà l'Ottava tutti li Santi, purche non sia il giorno de'Morti, o altro giorno immediatamente seguente si tiene la Congregazione del Sant'Officio avanti il Papa.

COn questo Orario caminano li Concistori, le Cappelle, e tutte le altre Funzioni che si fanno avanti il Papa.

Vacanze solite farsi nelli Banchi del Sac. Monte della Pietà, di S. Spirito, ed altri, dove si pagano li Luoghi de'Monti.

Quando l'Anno

1722.

Dedicato all'Eñmo, e Rñmo Pri

IL SIGNOR CARDINALE

NUGN(

DA CUNHA

DEL TIT. DI S. ANASTASIA

Inquiſitore Generale in tutti

li Regni di Portogallo.

Quelle di Precetto vengo
gnate nel margine colla
Quelle di Divozione colla l
Quelle dell' Uditore della
mera con la lettera A.
Quelle della Curia Capitoli
con la lettera C.
E quelle, che sono nel Tribu
dell'A. C. e della Curia C
tolina insieme, sono segn
con le lettere A. C.

GENNARO *ha giorni* 31
P. 1. Circoncisione del Sig.
qual giorno entrano li nu
Ufficiali del Popolo R...

Emo, e Rmo Principe:

L Nome Grand di VOSTRA EMINENZA *posto in fronte a libretto sì picciolo, qual è il presente, dabbe occasione a' Lettori di rovare nell'Opera la mia imprulenza, anzi che la proporzione; se questa doveſſe prender*

A.C. 12. Li Sign. Cardinali intervengono all'Esposizione nella S. Lorenzo in Damaso.

P. 15. Quinquagesima, li Sign. Cardinali intervengono alla Messa nella Chiesa del Gesù.

A.C. 18. Le Ceneri, Cap. Pap. in S. Sabina, dove il Papa, e li Sig. Cardinali si portano con solenne Cavalcata.

P. 22. Cappella Papale.

23. Vigilia.

P. 24. S. Mattia Apostolo.

25. Tempora.

27. Tempora.

28. Tempora.

Tutti li Sabbati delle Tempora vaca nel Tribunale dell'Emo Vicario.

MARZO *ha giorni* 31.

P. 1. Cappella Papale.

6. Predica al Palazzo Apostol.

Tutti li Venerdì di questo Mese sono di vacanza.

A.C. 7. S. Tommaso d'Aquino Capp. Cardinal. alla Minerva.

P. 8. Cappella Papale.

...gorio P. e Conf.
3. Predica al Palazzo Apoſt.
15. Cappella Papale.
C. 18. Eſequie della ſ. me. di
Papa Clemente XI. Cap. Pap.
la Cancellaria non l'oſſerva.
19. S. Giuſeppe Spoſo di M.V.
20. Dedicazione della Capp,
di S. Elena nella Baſilica di S.
Croce in Geruſalemme, nel
qual giorno è permeſſo alle
Donne di entrarvi, e Predica
el Palazzo Apoſtolico.
21. S. Benedetto Abbate.
2. Cappella Papale.
5. Annunciazione di M. V.,
Sig. và con ſolenne Cava-

...ssimo inchino la sacra Porpor
e dirmi

Di V. E.

... Orolog
... fra la Mezza Nott
l'Aurora, e il Mezzo Giorn

LE Tavole seguenti, composte per l'altezza di gradi 41. del Polo, possono servire senza scrupolo per le altezze di gradi 39. 40. 42. e 43. sotto i quali si comprendono in Italia, Napoli, & il suo Regno, Roma con lo Stato d'intorno, l'Umbria, la Marca d'Ancona, lo Stato di Urbino, la Toscana, la Corsica, la Sardegna. Non però si pre-
nde assegnare il momento pre-
so de' tempi; poiche facendosi
ni giorno qualche
1 può

8
n Capp. Pontificia farà muta-
zione di cappe, farà vacanza.
14. Ascensione del Sig. e Sua
Santità dopo la Messa dà la
solenne benedittione.
17. S. Pasquale Baylon.
C. 18 Coronazione di N. S.
Innocenzo XIII. Capp. Pap.
23. Vesp. Pap. *Vig.* di Pentecoste
P. 24. Pentecoste, Capp. Pap.
P. 25. Processione Pap. con tut-
to il Clero da S. Pietro a San
Spirito in Saffia.
P. 26. S. Filippo Neri Cappel.
Cardinalizia in Chiesa nuova.
27. Tempora.
29. Tempora.
30. Tempora, e Vespero Pap.
P. 31. SS. Trinità, Capp. Pap.

GIUGNO *ha giorni* 30.

A. 3. Vespero Papale.
P. 4. Corpus Domini.
5. Processione alla Minerva co
l'intervento de'Sig. Cardinal
P. 7. Li Sig. Card. intervengon
alla Processione dell'Anim
10. Processione in S. Lorenz

ti	8 Febraro	11. e tre q
	15 Febraro	11. e mezz
arto	25 Febraro	11. e un qu
	2 Marzo	11.
urti	13 Marzo	10. e tre qu
	18 Marzo	10. e mezza
to	23 Marzo	10. e un qua
	26 Marzo	10.
to	29 Marzo	9. e tre qua
	2 Aprile	9. e mezza
i	5 Aprile	9. e un quart
	10 Aprile	9.
	16 Aprile	8. e tre quart
	21 Aprile	8. e mezza
	27 Aprile	8. e un quarto
	1 Maggio	8.
	4 Maggio	7. e tre quart

Agoſto	7. e $\frac{1}{4}$
Agoſto	7. e tre quarti
Agoſto	8.
Agoſto	8. e un quarto
Agoſto	8. e $\frac{1}{4}$
Settembre	8. e tre quarti
Settembre	9.
Settembre	9. e un quarto
Settembre	9. e $\frac{1}{4}$
Settembre	9. e tre quarti
Settembre	10.
Settembre	10. e un quarto
Ottobre	10. e $\frac{1}{4}$
Ottobre	10. e tre quarti
Ottobre	11.
Ottobre	11. e un quarto
Ottobre	11. $\frac{1}{4}$

	9 Marzo	
	16 Marzo	17.e tre qua
	27 Marzo	17. e mezza
o	11 Aprile	17.e un quar
	21 Aprile	17.
tī	1 Maggio	16. e 3. quar
	16 Maggio	16. e mezza
	1 Giugno	16.e un quart
	13 Luglio	16.
	1 Agosto	16.e un quart
	16 Agosto	16. e mezza
	26 Agosto	16. e tre quarti
	6 Settembre	17.
	17 Settembre	17.e un quarto
	28 Settembre	17. e mezza
	11 Ottobre	17. e tre quarti
	21 Ottobre	18.

1 Gennaro	Ore 18.
15 Gennaro	15. e mezza
1 Febraro	15.
1 Marzo	14. e mezza
15 Marzo	14.
1 Aprile	13. e mezza
1 Maggio	13.
15 Maggio	12. e mezza
1 Giugno	12.
1 Luglio	12.
15 Luglio	12. e mezza
1 Agosto	12. e mezza
15 Agosto	13.
1 Settembre	13. e mezza
15 Settembre	14.
1 Ottobre	vacat.
15 Ottobre	

a

Sultori.

Ore 15. e mezza	Ore 15.
15.	14. e mezza
14. e mezza	14.
13.	13. e mezza
13. e mezza	13.
13.	12. e mezza
12. e mezza	12.
12.	11. e mezza
11. e mezza	11.
11. e mezza	11.
12.	11r e mezza
12.	11. e mezza
12. e mezza	12.
13.	12. e mezza
15. e mezza	13.
14.	

A. 3. Capp. Pap. per l'Eſequie
de'Sig. Cardinali defonti.
D. 4. S. Carlo Borrom. Cap. Pap.
C. 6. S. Leonardo Conf.
P. 8. S. Maria della Vittoria.
A.C. 9. Dedic. della Baſilica del
Salvatore in S. Gio: Laterano
D. 11. S. Martino Conf.
P. 15. S. Edmondo Veſc.
A.C. 18. Dedic. delle Baſiliche
de'SS. Pietro, e Paolo Ap.
C. 21. Preſentazione di M. V.
P. 22. S. Cecilia verg. e mart.
A.C. 23. S. Clemente Pap. e M.
C. 24. S. Criſogono mart.
D. 25. S. Catarina verg. e mar.
28. Vigilia.
P. 29. Avvento Capp. Pap.
P. 30. S. Andrea Apoſt. e Pre
dica nel Pal. Apoſt.
DECEMBRE *ha giorni* 31.
P. 6. S. Nicolò veſ. e con. Cap.
A.C. 7. S. Ambrogio Dott. di S
P. 7. Concettione di Maria
9. Predica nel Pal. Apoſt.
11. Da oggi fino alli 7. Gen.
s'eſeguiſcono mandati ci

P. 13. Cap. Pap. S. Lucia v.,e m. in S. Gio: Laterano l'Ambasciator di Francia alla Messa, vi và con corteggio.
16. Tempora,e Pred. il Pal. Ap.
18. Tempora.
19. Tempora, e Vigilia.
P. 20. Capp. Pap.
P. 21. S. Tommaso Ap. Pred.
A.C. 24. Vigilia, Vesp. Pap. da oggi fino all'Epif. sono ferie. La Cancell. ha solamente le vacanze per tutto il dì 29.
P. 25. Natività di N. Sig. Gesù Cristo. La notte Capp. Pap. e la mattina celebra il Papa.
P. 26. S. Stefano Prot. Cap. P.
P. 27. S. Gio: Ap. & Ev. Cap. P.
P. 28. SS. Innocenti.
29. S. Tommaso Cantuariense, Capp. Card. al Colleg. Inglese
P. 31. S. Silvestro Papa, Vesp. P.

FESTE INCERTE.

Quando il Papa parte, e si allontana da Roma più di 40. miglia, e conduce gli Ufficiali. La Cancellaria però si fa sempre

dove dimora il Papa.
A. Quando viene publicamen
qualche Ambasciadore di u
bidienza al Papa.
La Cancellaria però non ha
questa Festa, nè le seguenti
A. Gli Anniversarj dell'Esequ
de'Cardinali.
A. Promozionede'Cardinali.
A. Quando il nuovo Card. ch
assente fa il pubblico Ingre
A. Quando ritorna publicame
te il Card. Legato de Late
A. Quando si fa Concist. publ
C. Quando è Configlio public
C. Ingresso del Senatore con
due giorni seguenti.
A. C. Quando si fa la Cavalca
publica per qualche Esequi

Annotazioni.

A. Tutti li Giovedì nel Trib
nale dell' A.C. è vacanza.
L'Uditore della Signatura la
tutti li Lunedì, e Giovedì n
impediti, e se sono impedi
si rimette il giorno seguent
La Cancellaria si fa in tutti

Mar-

Martedì, Giovedì, e Sabbato, che non fiano vacanze, e quãdo è giorno di Cancellaria, la vacanza fi fa il giorno precedente non impedito.

Il Tribunale del Card. Vicario fi regola come quello dell'A. C. vaca però 3. giorni delle Rogazioni, e le 4. Ordinazioni Generali, eccettuati li Giovedì, ne' quali sempre è udienza.

Se li Sig. Conservatori non prendono il possesso il 1. del mese, la vacanza in Campid. farà nel giorno, che lo prenderanno.

Monſ. Uditore dell'Emo Camerlengo fa l'Informaz. il Giov.

Nota delli Monasteri, Conventi, Case de' Regolari, Monache, Conservatorj, e Collegi di Roma

Canonici Regolari Lateranenſi.

S. Maria della Pace.

Canonici di S. Salvatore.

S. Pietro in Vincoli.

S. Agnese fuora le Mura.

S. Lorenzo fuora le Mura.

Al-

Altri Canonici Regolari.

S. Spirito in Saſsia.
S. Antonio Abbate.
Premoſtratenſi di S. Norberto.

Chierici Regolari.

Li Teatini.
S. Andrea della Valle.
S. Silveſtro a Monte Cavallo.

Barnabiti.

S. Carlo a' Catenari.

Somaſchi, e loro Collegj.

S. Nicola a' Ceſarini.
Il Collegio Clementino.

Geſuiti, e Collegj ſotto la loro cura

Caſa Profeſſa.
S. Andrea del Noviziato.
Il Collegio Romano.
Penitenziaria di S. Pietro.
Il Seminario Romano.
Il Collegio Germanico-Ungarico in S. Apollinare.
Il Collegio Ingleſe.
Il Collegio Scozzeſe.
Il Collegio Greco.
Il Collegio Iberneſe.
Il Collegio de' Maroniti.

Miniſtri degl'Infermi.

La Maddalena.
S. Maria in Trivio, de' Crociferi.
S. Gio. della Malva.

Chierici Minori.

S. Lorenzo in Lucina.
SS. Vincézo, & Anaſtaſio a Trevi.

Chierici della Madre di Dio.

S. Maria in Campitelli.
PP. delle Scuole Pie, e loro Collegj.
S. Pantaleo.
S. Lorenzo in Borgo.
Il Collegio Nazzareno.
S. Michele a Ripa.
Il Collegio in Borgo.

Chierici Secolari in Communità.

Preti dell'Oratorio della Chieſa Nuova.

Miſſionarj.

La Trinità a Monte Citorio.
SS. Giovanni, e Pavolo,
Accademia Eccleſiaſtica.
Oſpizio Apoſtol. a Ponte Siſto.

Pii Operarj, e loro Collegio.

S. Balbina.
Il Collegio de' Neofiti in S. Maria de' Monti.

La

La Dottrina Christiana.

S. Agata in Trastevere.
S. Maria a Torre del Buon Vi-
gio a Ripa.

Convitti de' Preti Secolari

S. Girolamo della Carità.
S. Gio: de' Fiorentini.
S. Pantaleo alli Monti.
S. Carlo al Corso.
S. Maria di Loreto de' Forn
La Madonna dell'Orto.
S. Lucia del Confalone.
S. Giacomo degl'Incurabili.
La Trinità de' Pellegrini.
S. Rocco.
S. Maria dell'Anima.
S. Luigi de' Francesi.
S. Giacomo de' Spagnoli.
S. Antonio de' Portoghesi.

Monaci Basiliani.

S. Basilio.

Cassinensi.

S. Pavolo fuora le Mura.
S. Calisto in Trastevere.

Camaldolesi.

S. Gregorio.
S. Romualdo.

Camaldolesi Riformati.
onardo alla Longara.
Cistercienſi.
oce in Geruſalemme.
ſpizio all'Arco di Sciarra.
ito.
re Fontane, e l'Oſpizio ſot-
o Aracœli.
Cistercienſi Riformati.
Pudenziana.
Bernardo.
Sebaſtiano.
Maria della Neve a Strada
Roſella.
Celeſtini.
. Euſebio.
. Maria in Poſterula.
Monte Vergine.
S. Agata de' Goti alla Suburra.
Olivetani.
S. Maria Nuova a Campo Vacc.
Vall'Ombroſa.
S. Praſſede.
Silveſtrini.
S. Stefano del Cacco.
Girolimini.
S. Aleſſio al Monte Aventino.
Cer-

Certosini.

S. Maria degl'Angeli a Termine

Frati, e loro Riforme.

Domenicani.

S. Maria sopra Minerva.
S. Sisto Vecchio.
S. Clemente.
Penitentiaria di S. Maria Magg
S. Sabina.
S. Nicolò de'Prefetti.
S. Maria del Rosario a M. Mario

Minori Osservanti.

S. Maria d'Aracœli.
S. Bartolomeo all'Isola.
S. Isidoro.

Riformati.

S. Francesco a Ripa.
S. Pietro in Montorio.
S. Bonaventura alla Polveriera.
La Penitenzieria di S. Gio: in Laterano.

Cappuccini.

SS. Concezzione a capo le Case.

Conventuali.

SS. Apostoli.
S. Salvatore in Unda.

Terz'

Terz'Ordine di S. Francesco.

SS. Cosmo, e Damiano.
S. Paolino alla Regola.
Riformati Francesi del Terzo Ord. in S. Maria de'Miracoli.

Agostiniani.

S. Agostino.
S. Matteo in Merulana.
S. Giorgio in Velabro.

Agostiniani in Lombardia.

S. Maria del Popolo.
S. Prisca.

Agostiniani Scalzi.

Gesù, e Maria.
S. Nicolò da Tolentino.
S. Idelfonso.

Carmelitani.

S. Maria della Trasportina.
S. Martino alli Monti.
S. Giuliano a S. Maria Maggiore.

Carmelitani Riformati.

S. Maria di Monte Santo.

Carmelitani Scalzi.

S. Maria della Scala.
S. Maria della Vittoria.
S. Pancrazio.
S. Anna alle 4. Fontane.

Congregazione di Mantova.

S. Crisogono.

Serviti.

S. Marcello.

S. Maria in Via.

Riscatto della Mercede.

S. Adriano.

Riformati del Riscatto.

S. Giovannino a Campo Marzo

S. Gio: *ante Portam latinam.*

Trinitarj del Riscatto.

S. Francesca Roma capo le case

Trinitarj Riformati del Riscatto

S. Carlo delle 4. Fontane.

S. Maria alle Fornaci.

S. Dionisio alle 4. Fontane.

Minimi.

La Trinità de'Monti.

S. Andrea delle Fratte.

S. Francesco di Paola a'Monti

Del B. Pietro di Pisa.

S. Onofrio.

S. Francesco a Monte Mario.

Benfratelli.

S. Gio: Colabita.

L'Ospizio de' Spagnuoli.

Romiti.

S. Paolo Primo Eremita.

Capranica.
Salviati.
Mattei.
Ginnasio.
Nardini.
S. Agnese.
Ghislieri.
Bandinelli.
Marchegiani.
Fuccioli.
Dell'Umbria.

l Seminario di S. Pietro.

lonasteri di Monache Claustrali

sotto la Cura de Preti.

o Spirito Santo. *Canonichesse*
Lateranensi.

Benedettine.

mpo Marzo.
Anna.
Cecilia.

Francescane.

ppollonia.

Nota dell'Anime delle Parocch
di Roma dell'Anno 1721.
Con la divisione delleParocchi
che sono in ciascun Rione.

Nel Rione de'Monti.

S. Gio: Laterano 265
SS. Quirico, e Giulitta 183
S. Salvatore alli Monti 194
S. Maria in CampoCarleo 105
S. Lorenzo alli Monti 146

Parocchie de'Regolari.

S. Prassede 119
S. Martino alli Monti 142
S. Francesco di Paola 5266
S. Lorenzo fuora le Mura 495

Nel Rione di Trevi.

S. Maria in Via lata 659
S. Susanna. 2857
S. Nicolò in Arcione 2917

De' Regolari.

SS. Apostoli 2788
S. Marcello 1098
S. Andrea delle Fratte 3837
SS. Vincenzo, & Anastasio a Trevi. 2210
S. Maria in Trevi de' Crociferi 460

S.

S. Agneſe fuora le Mura 734

Nel Rione di Colonna.

S. Maria della Rotonda 950
S. Maria in Aquirio 1953
S. Salvatore delle Cupelle 1082

De' Regolari.

S. Maria in Via 2306

Nel Rione di Campo Marzo.

S. Ivo di Bertagna 990
S. Lucia della Tinta 340
SS. Lorenzo, & Urbano a prima Porta 190

De' Regolari.

S. Lorenzo in Lucina 11679
S. Agoſtino 832
S. Maria del Popolo 5059
S. Nicolò de' Prefetti 809

Nel Rione di Ponte.

S. Apollinare 1786
SS. Celſo, e Giuliano 3288
S. Gio: de' Fiorentini 1256
S. Salvatore in Primicerio 354
SS. Simone, e Giuda. 988
S. Stefano in Piſcivola. 1425
S. Simon Profeta 838

De' Regolari.

S. Maria in Poſterula. 673

Nel Rione della Pigna.

S. Marco 3382
S. Lucia delle Botteghe oscure 1250

De' Regolari.

S. Maria sopra Minerva 765
S. Stefano del Cacco 1178

Nel Rione di Parione.

S. Lorenzo in Damaso 4489
S. Maria di Grotta Pinta 672
S. Tommaso in Parione 1200
S. Biagio della Fossa 1179

De' Regolari.

S. Maria della Pace 514

Nel Rione della Regola.

S. Salvatore in Campo 1340
S. Maria in Monticelli 1177
S. Maria del Pianto 678
S. Giovanni in Ayno 401
S. Tommaso a Cenci 268
SS. Vincenzo, & Anastasio alla Regola 676
S. Biagio della Pagnotta 1800
S. Nicola degl'Incoronati 730
S. Caterina della Rota 1400

De' Regolari.

S. Salvatore in Onda 701

SS. Biagio, e Carlo de' Catenari 2835

Nel Rione di S. Eustachio.

S. Eustachio 2778
S. Luigi de' Francesi 1567
S. Maria in Monterone 815

De' Regolari.

SS. Nicolò, e Biagio a' Cesarini 1005

Nel Rione di Campitelli.

SS. Venanzio, & Anfovino 295

De' Regolari.

S. Maria in Portico Campitelli 400

Nel Rione di S. Angelo.

S. Angelo in Pescaria 494
S. Maria in Publiculis 645

Nel Rione di Ripa.

S. Nicolò in Carcere 2953
S. Maria in Cosmedin 1149
S. Gregorio a Ponte 159

De' Regolari.

S. Bartolomeo all'Isola 464
S. Pavolo fuora le Mura 525
S. Sebastiano fuora le Mura 340

Nel Rione di Trastevere.

S. Maria in Trastevere 5260

S. Salvatore della Corte	1260
S. Salvatore a Ponte rotto	821
S. Benedetto in Piscivola	487
S. Cecilia in Trastevere	1858
SS. Silvestro, e Dorotea	1775
De' Regolari.	
S. Crisogono	1022
S. Gio: della Malva	822
Nel Rione di Borgo.	
S. Pietro in Vaticano	3203
S. Spirito in Saffia	2997
S. Angelo alle Fornaci	728
S. Giacomo in Borgo	[illegible]
S. Lazzaro	479
De' Regolari.	
S. Maria della Traspontina	1563
S. Francesca Monte Mario	[illegible]
RISTRETTO.	
Chiese Parocchiali	86
Case, e Famiglie	[illegible]
Vescovi	[illegible]
Preti	2480
Frati, e Religiosi	[illegible]
Monache	[illegible]
Collegiali, e Scolari	[illegible]
Servitù d'ogni qualità	[illegible]
Poveri d'Ospedali	1468

Car-

	53
Carcerati	242
Mori	8
Pinzoche	74
Maſchi d'ogni età	76069
Femine d'ogni età	58215
Atti alla Comunione	103994
Non atti	30290
Nati	4264
Morti	6784
Tutti	134284

Tabella de'Nati, e de'Morti in 10. anni in Roma, correndo l'anno dall'Ottava di Paſqua all'altro.

Anni	*Nati*	*Morti*	*Tutti*
1711	4254	5127	132979
1712	4187	3855	133829
1713	4029	4772	132567
1714	4080	4777	134050
1715	4056	4605	136287
1716	4285	5470	137958
1717	4209	6078	146385
1718	4257	5770	136297
1719	4490	4290	137729
1720	4292	6029	133832
1721	4264	6784	134234

S. Salvatore della Corte	1260
S. Salvatore a Ponte rotto	821
S. Benedetto in Piscivola	487
S. Cecilia in Trastevere	1858
SS. Silvestro, e Dorotea	1775

De' Regolari.

S. Crisogono	1022
S. Gio: della Malva	822

Nel Rione di Borgo.

S. Pietro in Vaticano	3203
S. Spirito in Saffia	2997
S. Angelo alle Fornaci	728
S. Giacomo in Borgo	1305
S. Lazzaro	479

De' Regolari.

S. Maria della Trasportina	1563
S. Francesca Monte Mario	503

RISTRETTO.

Chiese Parocchiali	86
Case, e Famiglie	29968
Vescovi	56
Preti	2480
Frati, e Religiosi	3836
Monache	1911
Collegiali, e Scolari	1870
Servitù d'ogni qualità	2012
Poveri d'Ospedali	1468

Car-

Carcerati
Mori
Pinzoche
Maſchi d'ogni età
Femine d'ogni età
Atti alla Comunione
Non atti
Nati
Morti

Tutti

Tabella de'Nati, e de'M
10. anni in Roma, cc
l'anno dall'Ottava di
all'altro.

Anni	*Nati*	*Morti*
1711	4254	5127
1712	4187	3855
1713	4029	4772
1714	4080	4777
1715	4056	4605
1716	4285	5470
1717	4209	6078
1718	4257	5770
1719	4490	4290
1720	4292	6029
1721	4264	6784

S. Salvatore della Corte	1260
S. Salvatore a Ponte rotto	821
S. Benedetto in Piscivola	487
S. Cecilia in Trastevere	1858
SS. Silvestro, e Dorotea	1775
De' Regolari.	
S. Crisogono	1022
S. Gio: della Malva	822
Nel Rione di Borgo.	
S. Pietro in Vaticano	3203
S. Spirito in Saffia	2997
S. Angelo alle Fornaci	728
S. Giacomo in Borgo	1305
S. Lazzaro	479
De' Regolari.	
S. Maria della Trasportina	1563
S. Francesca Monte Mario	503

RISTRETTO.

Chiese Parocchiali	86
Case, e Famiglie	29968
Vescovi	56
Preti	2480
Frati, e Religiosi	3836
Monache	1911
Collegiali, e Scolari	1870
Servitù d'ogni qualità	2012
Poveri d'Ospedali	1468

Car-

	53
Carcerati	242
Mori	8
Pinzoche	74
Maſchi d'ogni età	76069
Femine d'ogni età	58215
Atti alla Comunione	103994
Non atti	30290
Nati	4264
Morti	6784
Tutti	134284

Tabella de'Nati, e de'Morti in 10. anni in Roma, correndo l'anno dall'Ottava di Paſqua all'altro.

Anni	*Nati*	*Morti*	*Tutti*
1711	4254	5127	132979
1712	4187	3855	133829
1713	4029	4772	132567
1714	4080	4777	134050
1715	4056	4605	136287
1716	4285	5470	137958
1717	4209	6078	146385
1718	4257	5770	136297
1719	4490	4290	137729
1720	4292	6029	133832
1721	4264	6784	134234

S. Maria in Posterula.
S. Ivo.
S. Nicolò de'Prefetti.
S. Marcello.
S. Maria in Via.
S. Maria a'Trevi.
S. Maria in Aquiro.
S. Nicolò in Arcione.
S. Susanna.
S. Martino alli Monti.
S. Presede.
S. Salvatore alli Monti.
S. Grisogono.
S. Salvatore della Corte.
S. Cecilia.
S. Benedetto in Piscivola.
S. Salvatore in Pedepontis.
SS. Apostoli.
S. Maria in Campo Carleo.
S. Nicolò in Carcere.
S. Maria in Cosmedin.
S. Pietro in Vaticano,
S. Spirito in Saffia.
S. Lazzaro.
S. Giacomo Scossa Cavalli.
S. Angelo alle Fornaci.

Nota di quelle Parocchie, che non hanno Chiese attinenti.

S. Gio: Laterano.
S. Maria Trafpontina.
S. Maria della Rotonda.
S. Maria in Via-lata.
SS. Celfo, e Giuliano in Banchi.
S. Quirico.
S. Appollinare.
SS. Lorenzo, & Urbano a Prima Porta.
S. Maria della Pace.
S. Maria fopra Minerva.
S. Andrea delle Fratte.
SS. Vincenzo, & Anaftafio a Trevi.
S. Francefco di Paola a'Monti.
S. Agoftino.
S. Luigi de'Francefi.
S. Paolo fuora le Mura.
S. Lorenzo fuora le Mura,
S. Maria del Popolo.
S. Agnefe fuora le Mura,
S. Sebaftiano fuora le Mura.

Generali, e Procuratori Gene
dell'Ordini Monastici, e Re
golari, secondo il luogo, ch
tengono in Capp. Pontificia

Dell'Ordine Monastico.

Canonici Lateranensi. Rmo P. D
Calisto Magnoni da Vercell
Abbate Generale.

Proc. Gen. Rmo P. D. An
tonio Pace da Tolentino.

Canonici Regolari di S. Agostino
Ordine di S. Antonio. Rmo P
Gio. Danton da Vienna in
Francia Abb. Gen. perpetuo

Proc. Gen. Rmo P. Gabrie
Tissot Francese,

Basiliani. Rmo P. D. Epifanio
di Napoli della Città di Troi
na in Sicilia Abb. Gen.

Proc. Gen. Rmo P. Abb. M
D. Epifanio Revezzi da Cia
no in Calabria.

Camaldolesi. Rmo P. D. Clemente
Archibuggieri da Fabriano.

Proc. Gen. Rmo P. D. Mar
tin' Angelo Franchi Fiorenti
no eletto alli 6. Maggio 1719.

Con.

Congregazione di Vall'Ombrosa. Rmo P. D. Gio. Aurelio Casati di Forlì Generale.

Proc. Gen. Rmo P. M. Abbate D. Domenico Felice Baleſtra Romano.

Ordine Ciſtercienſe. Rmo P. D. Edmundo Perrot Franceſe, Abb. Gen. perpetuo.

Proc. Gen. Rmo P. Abb. D. Aleſſandro Magno da Coſenza.

Proc. Gen. della Congregr. di Lombardia Rmo P. D. Gio. Andrea Gambarana Milaneſe Abb. di S. Croce in Gerusalemme.

Rmo P. Abb. D Paulo Turamini Saneſe Proc. Generale della Provincia di Toſcana.

Celeſtini. Rmo P. D. Ludovico Graſſi Abb. Generale Napolitano.

Proc. Gen. Rmo P. Abb. D. Piergirolamo Bargellini da Foſſombrone.

Congregazione Olivetana. Rmo P.

D. Giuſtino Roſelli di Gubio Abbate Generale, nato li 18. Marzo 1646.

Proc. Gen. Rmo P.D.Franceſco Pertuſati Milaneſe, nato li 22. Febraro 1679.

Congregazione Silveſtrina. Rmo P.Abb.D. Roberto Felice Fedeli da Fabriano Vic. Gen.

Proc. Gener. Rmo P. Abb. D. Giacomo Piermattei da Matelica.

Degli Ordini Regolari.

Domenicani. Rmo P.M.Fr.Agoſtino Papia di Sardegna eletto li 31. Maggio 1721.

Proc. Gen. Rmo P. Fr. Guglielmo Molo da Como.

Minori Oſſervanti. Rmo P. Fr. Giuſeppe Garzia Spagnuolo Miniſtro Generale, riſiede in Spagna.

Proc.Gen. Rmo P.Fr.Martino d'Albiturrie Spagnuolo della Provincia di Burgos.

Rmo P.Fr.Franceſco d'Al-

ta-

tamura Vice-Commiſſario Generale.

Rmo P. Fr. Gio: Battiſta da Pietrafitta Vice-Commiſſario Generale della Riforma.

Rmo P. Fr. Benedetto di Caſtelarquato da Bologna Proc. Gen. della Riforma.

Conventuali. Rmo P. Fr. Carlo Giacomo Romilli da Bergamo Miniſtro Generale.

Proc. Gen. Rmo P. M. Frà Felice Angelo Sidori da Spello.

Agoſtiniani. Rmo P. M. F. Tommaſo Cervioni da Monte Alcino Maeſtro Generale.

Proc. Gen. Rmo P. M. Fr. Fulgenzio Bellelli da Buccino della Dioceſi di Conza.

Carmelitani. Rmo P. M. F. Carlo Cornaccioli da Milano Gen.

Proc. Gen. Rmo P. Fr. Eliſeo Monſignani da Forlì.

Serviti. Rmo P. F. Soſtegno Maria Cavalli Aleſſandrino.

Proc.

Proc. Gen. Rmo P. M. Frà Pier Maria Pieri Sanese.

Minimi di S. Francesco di Paola.

Rmo P. Fr. Diego de Abreu della Provincia di Siviglia in Spagna Vicario Generale.

Proc. Gen. Rmo P. Bertrando Munsinat Francese.

Reale, e Militare Ordine della Madonna SS. della Mercede per la Redentione de' Schiavi.

Rmo P. M. F. Giuseppe Peretto da Siviglia, Maestro Gen.

Proc. Gen. Rmo P. M. Frà Giuseppe Cavero di Guescha.

NASCITA
De' Principali
PRINCIPI,
e
SOURANI
DELL'EVROPA.

Anni

67 IL SS. Pontefice INNOCENZO XIII. Romano, col nome di Michel'Angelo Conti nato li 13. Maggio 1655. Sua Esaltazione al Pontificato 8. Maggio 1721. Coronazione del medesimo li 18. Maggio 1721.

Austriaci.

37 Carlo VI. nato il primo di Ottobre 1685. eletto Imperatore li 12. Ottobre 171 e coronato Rè di Ungheli 21. Maggio 1712.

31 Elisabetta Cristina Wolbytel Imperatrice regna 28. Agosto 1691.

Anni

Willelmina Amalia di Bran-
49 ſuich Imperatrice Vedova
dell' Imperator Giuſeppe,
21. Aprile 1673.

Maria Tereſa Walburga &c.
5 figliuola dell' Imper. Carlo
14. Maggio 1717.

Maria Anna Eleonora Willel-
4 mina Giuſeppa, ſeconda,
figlia dell' Imperat. Carlo
14. Settembre 1718.

Maria Eliſabetta Lucia Arci-
42 ducheſſa d'Auſtria, ſorella
dell'Imp. 13. Decem. 1680.

Maria Madalena Arciducheſ-
33 ſa d'Auſtria, ſeconda ſorel-
la dell'Imp. 26. Marzo 1689

Maria Amalia Arciducheſſa d'
21 Auſtria, ſeconda figlia dell'
Imp. Giuſeppe 21. Ott. 1701

Baden.

Guglielmo Giorgio Prencipe
19 di Baden 6. Settem. 1703.

Auguſta Maria Gio: Principeſ-
18 ſa di Baden, 10. Nov. 1704.

Auguſto Guglielmo Prencipe
di

16 di Baden, 14. Genn. 1706.
Franceſca Sibilla Auguſta di
47 Saxe-Lewemburg Princi-
peſſa Vedova di Baden, 21.
Gennaro 1675.
Leopoldo Guglielmo Prenci-
55 pe di Baden, 20. Febr. 1667.
Carlo Guglielmo Prencipe di
43 Badé Durlach, 17. Giu. 1679
Maddalena Willelmina di
45 WirtembergStutgard Prin-
cipeſſa di Baden-Durlach,
7. Novembre 1677.
Criſtoforo Prencipe di Baden
38 Durlach, 28. Settem. 1684.
Carlo Magno Prencipe Eredi-
21 tario di Baden Durlach, 21.
Gennaro 1701.
Federico Prencipe di Baden
19 Durlach 7: Ottobre 1703.
Maria Criſtina Felicita di Le-
30 iningen Principeſſa di Ba-
den Durlach 29. Dec. 1692
Carlo Auguſto Prenc. di Ba-
10 den Durlach, 14. Nov. 1712.

Baviera.

Maſſimiliano Emanuele Elet-
tore,

60 tore, 11. Luglio 1662.

Teresa Gonegonda Subiesl

46 figlia di Gio: Rè di Pol
nia Elettrice, 4. Marzo 16

Carlo Alberto Gaetano Pre

25 cipe Elettor., 6. Ag. 169

Ferdinando Maria terzo figl

23 del Duca, 5. Ag. 1699.

Marianna Carolina Principe

29 sa Palatina sua Moglie, 3
Gennaro 1693.

Clemente Augusto Maria

22 quarto figlio del Duca, 1
Ag. 1700. fatto Vesc.li 2
Marzo di Munster, e li 2
det. di Paterbona del 171

Gio: Teodoro quinto figli

19 del Duca, 3. Settem. 170
eletto Vescovo di Ratisbo
na li 29. Luglio 1719.

Maria Carlotta settima figli

26 del Duca, 4. Agosto 1696
fatta Monaca.

Massimiliano Francesco figli

2 del Prencipe Ferdinand
Maria, 11. Aprile 1720.

Bran-

Brandeburgo.

Federico Guglielmo March.
34 di Brandeburg. 11. Ag. 1688
Sofia Dorotea d' Hannover
35 sua moglie, 16. Marzo 1687.
Federica Augusta Principessa
13 3. Luglio 1709.
Federico Guglielmo d'Oran-
12 ges, 13. Agosto 1710.
Carlo Federico Prencipe 24.
10 Gennaro 1712.
Federica Luisa Principessa,
8 28. Settembre 1714.
Filippina Carlotta Principes-
6 sa, 13. Marzo 1716.
Dorotea Sofia Principessa,
3 25. Gennaro 1719.
Ludovica Ulderica Principes-
2 sa, 24. Luglio 1720.
Sofia Aloisa di Mecklemburg
57 Sverin Vedova, 6. Mag. 1665
Giovanna Carlotta d'Analt-
40 Dessau Margr. di Branden-
burg-Berlino, 6. Apr. 1682.
Federico Guglielmo Margra-
22 vio di Brandenburg Berli-
no, 27. Decembre 1700.

En-

Anni

Enrico Federico Ma
13 di Brandenburg
21 Agosto 1709.
Alberto Federico M
50 di Brandenburg -
14. Gennaro 1672.
Maria Dorotea di C
38 Margravia di Bran
Berlino, 23. Lugl
Carlo Margravio di B
17 burg-Berlino, 3. Gi
Anna Sofia Carlotta
16 via di Brandenburg
no, 22. Decembre
Sofia Luisa Margr. di
13 burg Berlino, 11. M
Federico Margr. di B
12 burg Berlino, 13. A
Federica Sofia Margr.
10 denburg Berl., 21. A
Federico Guglielmo
8 vio di Brandenburg
no 28. Marzo 1714
CristianoLuigiMargr.
45 deburg Berl., 14. M
Giorgio Guglielmo

44 vio di Brandenburg Baraith 16. Novembre 1678.

Sofia di Saxe-Veiſenfels Mar-
38 gravia di Brandenburg Baraith 2. Agoſto 1684.

Criſtiana Sofia Margravia di
21 Brandenburg Baraith, 6. Gennaro 1701.

Giorgio Federico Carlo Mar-
34 gravio di Brandenburg Culembach 19. Giugno 1688.

Dorotea d'Holſtein Sonder-
37 burg Margr. di Brandenburg Culembach, 24. Nov. 1685.

Federico Guglielmo Margra-
11 vio di Brandenburg-Culembach, 10. Maggio 1711.

Alberto Wolfango Margra-
33 vio di Brandenburg-Culembach. 8. Decembre 1689.

Carlo Auguſto Margravio di
59 Brandenburg-Culembach, 18. Marzo 1663.

Guglielmo Federico Magra-
37 vio di Brandenburg Anſpach, 29. Decembre 1685.

Criſtina Carlotta di Virtemberg-

Anni

28 berg Margr. di Brande
burg-Anſpach, 20. Ag. 16
Carlo Federico Prencipe Er
11 ditario di Brandenbur
Anſpach, 12. Maggio 171
Eleonora Guglielmina Ma
12 gravia di Brandenburg-A
ſpach, 27. Agoſto 1710.

Eranſuich.

Auguſto Guglielmo di Bra
60 ſuich Duca di Volfembut
8. Marzo 1662.
Criſtina Luiſa d'Oettingen
51 Ducheſſa di Volfembytel
20. Marzo 1671.
Luigi Ridolfo Duca di Vo
51 fembytel Blanckenberg 2
Luglio 1671.
Eliſabetta Sofia d'Holſteim
39 Sonderburg Ducheſſa Vo
fembytel, 2. Settemb. 168
Antonietta Amalia di Volfen
26 bytel Blankenberg Duche
ſa di Bevern, 14. Ap. 169
Ferdinando Alberto Duca d
42 Bevern, 19. Maggio 168

Erne-

Erneſto Federico Pren. di Brā-
40 ſuich Bevern, 4. Marzo 1682
Carlo Prencipe di Branſuich-
9 Bevern, 1. Agoſto 1713.
Antonio Ulderico Prencipe
8 di Branſuich Bevern, 28.
Agoſto 1714.
Eleonora Carlotta di Curlan-
36 dia Principeſſa di Branſuich
Bevern, 11. Giug. 1686.
Auguſto Guglielmo Prencipe
7 di Branſuich Bevern, 10.
Ottobre 1715.

Danimarca.

Federico IV. Rè di Danimar-
51 ca, 14. Ottobre 1671.
NN. Ducheſſa di Slevico ſua
moglie.
Sofia Eduige Principeſſa Rea-
45 le di Danimar. 28. Ag. 1677.
Criſtiano Prencipe Reale Fre-
23 ditario di Danimarca, 30.
Novemb. 1699.
Sofia Criſtina Principeſſa di
12 Brandenburg Culēbach ſua
moglie 4. Genn. 1710.
Federico Carlo Prencipe Rea-
le

Elettori Eccleſiaſtici.

Lottario Franceſco di Schon-
67 born Elettore di Magonza, 4. Ottobre 1655.

Franceſco Luigi di Neuburg
58 de'Conti Palatini del Reno eletto Veſc. di Vormanzia, Amminiſtratore della Chieſa d'Uratiſlavia, gran Maeſtro dell'Ord. Teutonico, eletto Arciveſc. & Elettore di Treveri li 20. Febr. 1716. nato li 24. Lug. 1664

Giuſeppe Clemente di Bavie-
51 ra Veſc. di Liegi Elettore di Colonia [illegible] Dec. 1671

il primo Settembre 17
D. Maria Anna Teresa
4 fanta, di Spagna sua ve
ra Sposa 30. Marzo 17
Filippo Duca d'Orleans
48 2. Agosto 1674. dichia
Regente di Francia, 2.
tembre 1716.
Elisabetta Carlotta di Ba
71 ra, figlia dell'Elettor P
tino, Vedova d'Orle
fratello unico del Rè L
XIV., 27. Maggio 165
Maria Francesca di Borb
45 Duchessa di Orleans,
Maggio 1677.
Ludovico d'Orleans Duc
19 Chatres Gran Priore
Francia, 4. Agosto 1705
Aloisa Adelaide di Orlea
24 13. Agosto 1698.
Mademoiselle di Beavio
8 quinta figlia del Duca,
Decembre 1714.
Mademoif. de Chatres 6. fi
6 del Duca, 27. Giug. 1
Anna Palatina di Bavie

rincipeſſa Vedova di Er-
ico Giulio di Borbone, ,
13. Marzo 1648.
uigi Errico Duca di Borbo-
ne, 13 Agoſto 1692
Carlo Co:di Charrollois figlio
del fu Luigi Duca di Bor-
bone, 19. Giugno 1700.
LuigiAbb.di Clermont, terzo
3 figlio del fudetto Duca di
Borbone, 15. Giug. 1709.
Luiſa Anna Mademoiſelle de
27 Charollois figlia del fu
Duca di Borbone, 23. Giu-
gno 1695.
Maria Anna Mademoiſelle d
25 Clermont figlia del fu Duc
di Borbone 16. Ott. 1697
Mademoiſelle de Vermand
19 terza figlia del fud. fu D
di Borbone, 25. Genn. 17
Tereſa Aleſſandrina M
17 moiſelle di Sens, quar
glia del fu Duca di Bo
ne, 15. Settembre 17
Maria Anna Vedova di

Conty 1. Febraro 166
Luigi Armando di Borb
27 P[illegible].di Conty, 10. Nov.
Luisa Elisabetta Princip
29 di Conty figlia del fu
gi Duca di Borbone,
Novembre 1693.
Il Conte de la Marche, fi
7 del Prencipe di Conty,
Marzo 1715.
N. N. Prencipe di Conty,
2 Agosto 1720.
Luisa Adelaide di Borbon
26 Conty, Mademoiselle
la Roche Suryon, 2 D
cembre 1606.

Luigi Carlo di Borbone Co:
21 d'Eu., 15. Ottobre 1701.
Luisa Francesca di Borbone,
15 Mademoiselle du Mayne,
4. Decembre 1707.
Luigi Alessandro di Borbone
44 Co: di Tolosa, 6. Giugno
1678.
Maria Anna figlia di Irrico
44 Giulio Principe di Borbo-
ne, Ducheſſa Ved. di Van-
domo, 24. di Febr. 1678.
Filippo di Vandomo, 22. A-
66 gosto 1656.

...510 Augusto Pri
39 Ereditario, 30. Ott
Willelmina Carlotta di
37 deburgo Anspach, M
di d. Principe, 1. Mar.
Federigo Luigi figlio de
15 cipe, 31. Gennaro 17
Anna figlia di detto Pre
13 2. Novembre 1709.
Amalia Sofia Figlia di d
21 Prencipe, 10. Luglio 1
Carolina Elisabetta figlia
9 detto, 16. Giugno 171
Guglielmo Augusto figlio
1 d. Principe 26. Apr. 1721.
Maffimiliano Guglielmo F
56 tello del Duca

Anni

21 le di Danim. 22. Ott. 1701.
Giorgio Prencipe di Dani-
19 marca, 6. Gennaro 1703.
Carlotta Amalia Principeſſa
16 Reale, 6. Ottobre 1706.
Carlo fratello del Rè, 25.
42 Ottobre 1680.

Elettori Eccleſiaſtici.

Lottario Franceſco di Schon-
67 born Elettore di Magonza,
4. Ottobre 1655.
Franceſco Luigi di Neuburg
58 de' Conti Palatini del Reno
eletto Veſc. di Vormanzia,
Amminiſtratore della Chie-
ſa d'Uratiſlavia, gran Ma-
eſtro dell'Ord. Teutonico,
eletto Arciveſc. & Elettore di Treveri li 20. Febr. 1716. nato li 24. Lug. 1664
Giuſeppe Clemente di Bavie-
51 ra Veſc. di Liegi Elettore di Colonia, 5. Dec. 1671.

Francia.

Ludovico XV. nato li 15. Fe-
12 braro 1710. acclamato Rè

il

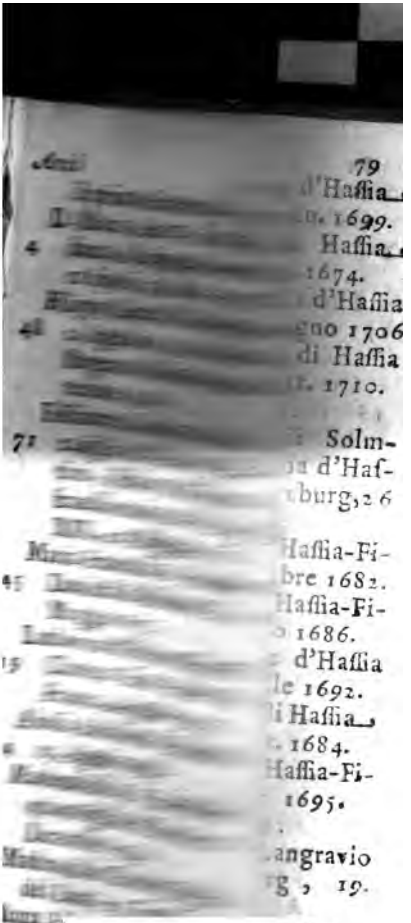

Ca-

Anni

47 Principeſſa Vedova di Errico Giulio di Borbone, 13. Marzo 1648.

30 Luigi Errico Duca di Borbone, 13 Agoſto 1692.

22 Carlo Conte di Charrollois figlio del fu Luigi Duca di Borbone, 19. Giugno 1700.

13 Luigi Abb. di Clermont, terzo figlio del ſudetto Duca di Borbone, 15. Giug. 1709.

27 Luiſa Anna Mademoiſelle de Charollois figlia del fu Duca di Borbone, 23. Giugno 1695.

25 Maria Anna Mademoiſelle de Clermont figlia del fu Duca di Borbone 16. Ott. 1697.

19 Mademoiſelle de Vermandon terza figlia del ſud. fu Duca di Borbone, 25. Genn. 1703.

17 Tereſa Aleſſandrina Mademoiſelle di Sens, quarta figlia del fu Duca di Borbone, 15. Settembre 1704.

Maria Anna Vedova di Luigi

Ar-

56 Armando di Borbone Prencipe di Conty, 6. Ott. 1666.

56 Maria Teresa figlia d'Errico Giulio Prencipe di Borbone, Vedova di Francesco Luigi Borbone Prencipe di Conty 1. Febraro 1666.

27 Luigi Armando di Borbone Pre. di Conty, 10. Nov. 1695.

29 Luisa Elisabetta Principessa di Conty figlia del fu Luigi Duca di Borbone, 22. Novembre 1693.

7 Il Conte de la Marche, figlio del Prencipe di Conty, 28. Marzo 1715.

2 N. N. Prencipe di Conty, 19. Agosto 1720.

26 Luisa Adelaide di Borbone Conty, Mademoiselle de la Roche Suryon, 2 Decembre 1696.

52 Luigi Augusto di Borbone Duca du Mayne, 31. Marzo 1670.

46 Luisa Benedettina Ducheſſa du Mayne, figlia di Errico

Anni

Guglielmo il Principe, 10.
40 Marzo 1682.
N. N. Principe, 14. Agosto
2 1720.
Dorotea Guglielmina di Saxe
31 Zeit Principessa d' Hassia-
Cassel, 29. Marzo 1691
N. N. Principessa di Hassia-
4 Cassel, 21. Agosto 1718.
Massimiliano il Principe, 28.
33 Maggio 1689.
Giorgio il Prencipe 8. Gen-
31 naro 1691.
Villelmina Carlotta la Prin-
27 cipessa, 8. Luglio 1685.

Hassia Darmstat.

Ernesto Luigi Langravio di
55 Hassia Darmstat, 15. De-
cembre 1667.
Luigi Principe Ereditario di
31 Hassia Darmstat, 5. Ap. 1691
Federica Carlotta Principes-
24 sa di Hassia Darmstat, 8.
Settembre 1698.
Filippo Langravio d'Hassia
51 Darmstat, 20. Luglio 1671.

Giu-

Giuſeppe Principe d'Haſſia-
23 Darmſtat, 22. Gen. 1699.
Errico Principe di Haſſia-
48 Darmſtat 29. Sett. 1674.
Teodoſia Principeſſa d'Haſſia
16 Darmſtat, 21. Giugno 1706
Leopoldo Principe di Haſſia
12 Darmſtat, 29. Sett. 1710.

Haſſia Filipſtal.

Catarina Amalia di Solm-
68 Leubach Langravia d'Haſ-
ſia-Filipſtal Creutzburg, 26
Settembre 1654.
Carlo Principe d' Haſſia-Fi-
40 lipſtal, 23. Settembre 1682.
Filippo Principe d' Haſſia-Fi-
56 lipſtal, 31. Luglio 1686.
Guglielmo Principe d'Haſſia
30 Filipſtal, 2. Aprile 1692.
Amalia Principeſſa di Haſſia-
38 Filipſtal, 25. Sett. 1684.
Sofia Principeſſa d'Haſſia-Fi-
27 lipſtal, 6. Aprile 1695.

Haſſia Homburg.

Federico Giacomo Langravio
49 d' Haſſia Homburg, 19.
Maggio 1673.

Ca-

Anni

secondo l'antico Calend
rio, e secondo il moder
di Gregorio XIII. 21. d
Clementina Sobieski Regi
20 figlia di Giacomo Princi
Reale di Polonia, 17. L
glio 1702.
Carlo Odovardo loro figli
2 31. Decembre 1720.

Lorena.

Leopoldo I. il Duca, 11. Se
44 tembre 1678.
Luisa Elisabetta Carlotta
46 Orleans la Ducheſſa,
Settembre 1676.
Leopoldo Clemente Prin
15 pe 25 Aprile 1707

Malta.

D.Marc'Antonio Zondadari Saneſe, Gran Maſtro nato li 5. Novembre 1658. eletto li 13.Gen.1720.

Meclemburg Sverin.

Carlo Leopoldo Duca di Meclemburg Sverin, 26. Maggio 1679.

43

Sofia Eduige di Naſſau Dietz Ducheſſa di Meclemburg Sverin 8. Marzo 1690.

32

Catarina Javvannouſca Nipote del Czar di Moſcovia, Ducheſſa di Meclemburg Sverin preſente ſua moglie

N. N. Principe di Meclemburg Sverin ... 1718.

4

Chriſtiano Luigi Principe di Meclemburg Sverin, 15. Maggio 1683.

39

Sofia Carlotta d'Haſſia Caſſel Duch.Ved. di Meclemburg Sverin, 16.Lug. 1678.

44

Adolfo Federico Duca di Meclemburg Strelitz, 7. Giugno 1686.

36

Anni

Dorotea Sofia d'Olstein Ploen
30 Duch.di Meclemburg Strelitz, 4.Dec.1692.
Maria Sofia Principessa di Me-
22 clemburg Strelitz, 5.Maggio 1710.

Mirandola.

Francesco Maria Pico Duca
34 della Mirandola, 30. Settembre 1688.

Modena.

Rinaldo I. Duca di Modena,
67 25.Aprile 1655.
Francesco Maria Princ.Eredi-
24 tario, 2.Luglio 1698.
Carlotta Anglèe d' Orleans
22 sua moglie, 23.Ott.1700.
Benedetta Ernestina Maria
25 la Principessa, 8.Ag.169
Amalia Giosefa la Princ
23 28.Lug.1699.
Clemente Gio:Federic

Principeſſa Prim
del Czar, 16. Febra
Natalia Principeſſa, 1
tembre 1714.
Pietro Aleſſiovitz Princ
7 7. Novemb. 1715.
Natalia altra figlia, 20.
4 ſto 1718.
Naſſau di Friſia.
Federico Guglielmo il L
12 13. Agoſto 1710.
Naſſovia Idſtein.
Enrietta Dorotea Principe
50 di Ettinga Vedova, 14. F
braro 1672.
Criſtiana Luiſa Principeſſa
31 Naſſovia

Mirandola.

Francesco Maria Pico De
34 della Mirandola, 30.
tembre 1688.

Modena.

Rinaldo I. Duca di Mode
67 25. Aprile 1655.
Francesco Maria Princ. Er
34 tario, 2. Luglio 1698.
Carlotta Anglèa d' Orle
22 sua moglie, 23. Ott. 1700
Benedetta Erneſtina Mari
25 la Principeſſa, 8. Ag. 1697
Amalia Gioſeffa la Principe
23 28. Lug. 1699.
Clemente Gio: Federico Prin

Gota, 14. Apr. 1699
Guglielmo Prencipe di S
21 Gota, 12. Marzo 1701.
Gio: Augusto Prencipe di
18 xe Gota, 17. Febraro 1
Cristiano Gabrielle Prenc
18 de SaxeGota, 24. Mag. 1
LudovicoErnesto Prencipe
15 SaxeGota, 29. Decem. 17
Maurizio Prencipe di Sa
11 Gota, 11. Maggio 1711.
Carlo Prencipe di SaxeGota
8 7. Aprile 1714.
Ernesto Luigi Duca di Saxe-
50 Mainungen, 7. Ottob. 1671.
Elisabetta Sofia di Brandem-
43 burg Berlin

Anni

11. Aprile 1644.
Francesca Maria Principessa
63 d'Elbeuf 6. Maggio 1659.
Eugenio Francesco Principe
59 di Savoja, Co:di Soissons,
Ten Gen.Cef. 18.Ott.1663
Luisa Filiberta di Savoja Ma-
55 demoiselle de Carignano
Sorella del Principe Euge-
nio 26. Novembre 1667.
Mademoiselle di Soissons N
39 pote del Princ. Eugenio
Settembre 1683.
Maria Vittoria Principessa
35 Carignano 12. Febr. 1
Marianna Principessa di
35 voja 14. Agosto 1687.
Emmanuele Principe di
35 fons Nipote del Prin
genio 8. Dec. 1687.
Eugenio figlio di Luig
30 maso Co: di Soiss
pote del Principe
4. Luglio 1692.
Tommaso Princ
26 gnano, 10.

ilippo V. Rè di Spagna 19. Decembre 1683. ſalutato Rè il dì 16. Novemb. 1700.

Eliſabetta Farneſe figlia del fu Odoardo Farneſe Princ. di Parma, e Piacenza fratel. di FrăceſcoDuca vivente, Regina di Spagna 5. Ott. 1692

Anna Maria di Neuburg Regina Vedova 28. Ott. 1667.

D. Luigi Filippo Principe d' Aſturias, 25. Agoſto 1707.

Mademoiſelle di Montpenſier figlia del Duca d'Orleans futura ſpoſa, 11. Dec. 1709.

D. Ferdinando Infante di Spagna, e Gran Priore di Caſtiglia, 23. Settem. 1713.

D. Carlo Sebaſtiano Infante di Spagna, 20. Gen. 1616.

D. Filippo Infante di Spagna 15. Marzo 1720.

Suezia.

Federico I. Principe Ereditario d'HaſſiaCaſſel, 28. Aprile 1676., Acclamato Rè di Suezia li 4. Aprile 1720.

i dello Stato
esentemente
Nomi, Co-
ctà, per or-

ard. Paulucci
SS Gio: e Pao-
li 8. Feb. 1719
ppe Guerra da
. Giug. 1650.
Aprile 1708.
Battista Ben-
ralla Dioc. di
lio 1658. fatto
1721.
o: Battista Bassi,
æ Taurinen. de'

Assisi. Simon
ni da Rimini, r
traslato dalla
Vesc. di Eracl
essendo Suffra
Ascoli. C
venna, nato
fatto Vesc
Avigne
cesco M
in Turi
Vesco
Be
oli,
16
C

ſſi. Simone Marco Pal
a Rimini, nato 9. Mag.
slato dalla Chieſa Ti
eſc. di Eraclea di Gingn
ſſendo Suffraganeo in S
Aſcoli. Gio: Gambi d
venna, nato li 13. Aprile
fatto Veſcovo di Febraro
Avignone Arciveſcovat
ceſco Maurizio Gontieri,
in Turino 3. Aprile 1659.
Veſcovo di Settembre 17
Bertinoro. Gio: Battiſt
roli, nato in Bertinoro 18.
1659. fatto Veſc. di Lug.
Benevento Arciveſcovat
Card. Orſini, traslato da C
18. Gennaro 1686.
Bagnarea. Onofrio Pir
in Oſimo 9. Novem. 1690.
Veſc. 8. Sett. 1721.
Bologna Arciveſcovato
Card. Boncompagni fatto
15. Aprile 1690.
Cagli. Gio: Franceſco
nato in Veroli 17. Nov. 16
to Veſc. 28. Nov. 1721.

40 fenfels, 22. Feb. 1682.
Luisa Cristina di Stolber
46 Ducheſsa di Saxe-Veiſ
fels, 21 Genn. 1675.
Gio: Adolfo Principe di
37 xe-Veifenfels, 4. Sett. 16
Errico Duca di Saxe-Barb
65 29. Sett. 1657.
Enrichetta Maria Principeſ
31 diSaxe-Barbi, 10. Mar. 169
Giorgio Alberto Princ. di S
28 xe-Barbi, 9. Apr. 1694.
Maurizio Guglielmo Duca
34 Saxe-Mersburg, 5. Feb. 16
Enrichetta Carlotta di Naſſa
29 Idſtein, Ducheſſa di Sax
Mersburg

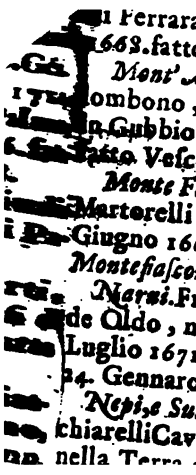

i Ferrara, nato li 11. F
1668. fatto Vesc. di Mag.
Mont' Alto. Luca Anton
ombono, Accoromboni,
in Gubbio li 18. Ottobre
fatto Vescovo di Aprile 17
Monte Feltro. Pietro Va
Martorelli da Osimo, nato
Giugno 1664. fatto Vesc. 1
Montefiascone, vedi *Cornet*
Narni. Fra Gioacchino M
de Oldo, nato in Crema li
Luglio 1671. fatto Vescov
24. Gennaro 1718.
Nepi, e Sutri. Vincenzo V
chiarelli Cavalier Romano, n
nella Terra di

Eiſenach, 3. Sett. 1673.
Guglielmo Errico Princ.
31 ditario di Saxe-Eiſen
10. Novemb. 1691.
Albertina Giuliana di Na
24 Idſtein Princ. di Saxe-
nach, 29. Marzo 1698.
Gio: Guglielmo Princ. di S
9 Eiſenach, 28. Giug. 171
Giovanna Antonietta Pri
24 peſſa di Saxe Eiſenach
Febraro 1698.
Carolina Criſtina Princ. d
23 xe-Eiſenach, 25. Apr. 1
Federico Duca di Saxe-
46 28 Luglio 1676.

Ripatransone. Grego
nato in Anagni li 5. N
fatto Vesc. li 12. Giugn
Sabina. Sig. Card. Pig
sciato il Tit. de' SS. Ma
e Pietro, ne fu fatto
Aprile 1719.
S. Angelo in Vado, &
Prà Gio: Vincenzo Ca
nonicano, nato in C
Aprile 1661. traslato
nopoli di Giugno 170
Suffraganeo di Sabi
nio Dondi Minore O
al Secolo chiamato M
nio, nato li 23. Maggi

o
rini Teatino, nato in Na-
16. Aprile 1662. fatto Vesc.
Maggio 1700.
raci. D. Domenico Diez
in Aversa li 25. Marz. 1646
Vesc. 18. Ottob. 1689,
renzia, vedi *Cariati*.
Giovenazzo. Giacinto Chy-
Domenicano nato in Biton-
6. Genn. 1659. fatto Vesc.
Luglio 1693.
avino. Fr. Cesare Franc. Lu-
Domenicano, nato in Mila-
o. Nov. 1661. fatto Vesc. 10:
zo 1718.
ardia Alfiera. Gio: Andrea
arelli nato in Benevento
Nov. 1655. fatto Vesc. 21.
le 1706.

I

rnia. Gio: Xaverio de
ato in Ariano 25. No
Vesc. li 5. Dec. 17
hia. Gio: Maria
Sommasco na
. di Napoli
Vesc. li 22

Larino. Carlo Maria I
nato in Jesi li 13. Ag. 164
Vesc. li 16. Aprile 1706.

Lavello. Nicolò Cerbi
to in Napoli li 31. Ottob
fatto Vesc. 6. Maggio 17

Lecce. D. Fabritio Pig
Napolitano nato nella Di
Acerno li 2. Novemb. 165
to Vesc. 30. Marzo 1696.

Lettre. Domenico Gal
to alla Cava 16. Sett. 164
to Vesc. li 9. Genn. 1718.

Lucera de Pagani in P
D. Domenico Maria di Li
Teatino nato in Napoli li

Santini nato in Lucca [illegible]
1676. fatto Arciv. di [illegible]
da li 27. Maggio 1721.

Venezia. Monsignor Ca
Stampa nato in Milano [illegible]
1677. Arciv. di Calcedonia

Colonia. Monsignor Ga
Cavalieri Romano

Lucerna. Monsig. Dom
Passionei nato in Fossombr
3. Dec. 1683. fatto Arciv. d
fo 15. Luglio 1721.

Napoli. Monsig. Girolamo
sandro Vicentini da Rieti
in Rocca Antica nella Sab
30. Sett. 1672. Arcivesc.

Rettore di Carpentras
Abbate Ottavio Gaspa
Mercatello Stato d'Ur

Prelati, che risiedono
di Vice-Legati

Bologna. Monsig.
chior Tempi Fiorenti

Ferrara. Monsig.
Bardi Fiorentino.

Romagna. Monsig.
nola Genovese.

Urbino. Monsig.
Salviati Fiorentino P
partecipante. *Presi*

a Palenza li 20. Nov.
o li 7. Genn. 1716.
ino Coiro Milanese,
Settem. 1664. fatto 9.
6.
o Crispoldi Perugino
Febr. 1679., fatto 1.
721.
Calcagnini Ferrarese,
Febraro 1664., fatto 8.
1721.
ommaso Ratto, y Otto-
agnuolo, fatto 13. Gen-
722.
ni, e Cognomi de' Prelati,
ri, che risiedono in qualità
ernatori in Roma, e nelle
dello Stato Ecclesiastico per
e d'Alfabeto, e ciascuno
l rango, del numero ch
ato.
lessandro Falconi
ditor di Rota, V
go, e Gover. d
Ancona. Mon
quaviva Nap
Mo

Maruscelli
Benevento
sta Vidoni Cr
Camerino.
Ascanio Can
Città di C
lippo Bond
Civitav
d'Arago
Fabr
Ercola
Fa
nico
16
F

d'Aragona Napolitano
Fabriano. Monſig.
Ercolani da Sinigaglia
Fano. Monſig. Carlo
nico Veneziano, nato
1695. Prot. Apoſt.
Fermo. Monſig. Co
periali Genovese.
Frosinone, *cioè Ma*
Campagna. Monſig.
Anguiſciola Piacentin
Iesi. Monſig. Franc
rio Cavaniglia Nepoli
Loreto. Monſig. Ag
ſco da Peſaro 7.
Macerata. Monſig

Elemosiniere
Ignazio Ferrante
Guardarobbe
nio Tasca.

CARDINALI VI
DA INNOCEN
Pignatelli Napol
Li 12. *Decembre* 1
Anni
72 SEbastiano Anton
Bolognese, nat
20. Aprile 1650. D
Sacro Collegio Vesc
stia, e Velletri.
Congregazioni. Prefett
munità. S. Uffizio. Ve
Concilio. Propagar
moniale. Concistor
ce. Annona. Solli
Arte Agraria.

Anni

eque. Paludi. *Pe*
Riti. *Concilio*
Propaganda. *Vi*
sulta. Ceremon
Strade.

Protettorie. Cong
se Riformata. S.
berine. SS. Conc
servatorio della
videnza. Orato
renzo in Lucina
mento alla Miner
tà de'Sellari in S
delle Coppelle. A
Pittori in S. Mar
& Ospedale de
unite in S. Maria

CARDINALI

DA CLEME

Li 27. Maggi

95 GAleazzo Ma
mano, nato
tobre 1627. Pri
Tit. di S. Lorenzo

Congregazioni. S.
scovi, e Regola

Immunità. Visita Apost. Fabrica. Consulta. Ceremoniale. Acque. Strade.

Protettorie. Dell'Ord. de' Predicatori. Collegio Germanico Ungarico. Chiesa, e Nazione Bolognese. SS. Rosario. Chiesa, e Nazione Camerinese. Archiconf. dell'Angelo Custode.

Da INNOCENZO XII.

Li 12. Decembre 1695.

70 GIacomo Buoncompagni Bolognese, nato li 5. Maggio 1652. del Titolo di S. Maria in Via, Arcivescovo di Bologna.

Congregazioni. Vescovi, e Regol. Concilio. Visita Apost.

80 GIuseppe Sacripanti da Narni, nato li 19. Marzo 1642. lasciò il Titolo di S. Maria della Traspontina, e prese quello di S. Pudenziana.

Congregazioni. Prefetto di Propagand. S. Officio. Vesc. e Regolari. Concilio. Riti. Immunità. Disciplina Regolare.

Anni

Giuseppe, e Maria . S
in Borgo. Collegio G
cademia de' Quirini .

80 LOrenzo Fieschi G
nato li 21. Magg
del Titolo di S. Mari
Pace, Arciv. di Gen
Congreg. Vesc. e Regola
Visita Apost. Buongo

57 FRancesco d'Acquav
Napolitano, nato 14.
1665. del Tit. di S. Cicili
Congreg. Concilio. Propaganda
Consulta. Fabrica.
Protettorie. Corona, e Regn
di Spagna, Monastero di S.
Cecilia. Oratorio dell' Università de' Vascellari in Trastevere. de' Scrittori, e Cupisti.

59 TOmmasso Ruffo Napolitano, nato li 15. Sett. 1663. del Titol. di S. Maria in Trastevere. Vesc. di Ferrara. Legato di Bologna.
Congreg. Concilio. Propaganda. Consulta. Visita. Apost. Cere-

monia-

cnele, nato li 21. I
1659. del Tit. di S. Onofr
Veſcovo d'Oſimo.
Congreg. Veſc. e Regolari. C
cilio. Indice. Propaganda
Protettore, Della Chieſa, e C
di S. Bonaventura de' Lucc
72 Filippo Antonio Gualt
Orvietano, nato li 24 M
1660. del Tit. di S. Griſogo
Congreg. Veſc. e Regol. Concil
Riti. Propaganda. Indice. A
gnone. S. Caſa.
Protettorie. Inghilterra. Coll
Ingleſe. Incaricato degl' Af
ri di S. M. Brittanica preſſo
Santità di N. Sig.

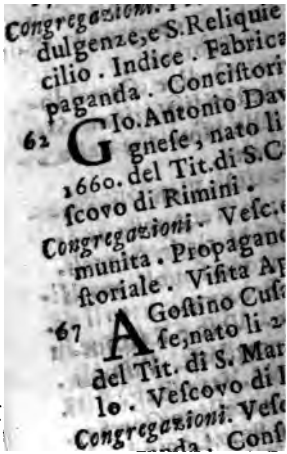
Congregazioni.
dulgenze, e S. Reliquie
cilio. Indice. Fabrica
paganda. Conciſtori
62 Gio. Antonio Da
gnese, nato li
1660. del Tit. di S. C
ſcovo di Rimini.
Congregazioni. Veſc
munita. Propagand
ſtoriale. Viſita Ap
67 Agoſtino Cuſ
ſe, nato li
del Tit. di S. Mar
lo. Veſcovo di
Congregazioni. Veſc

:onio Felice Zondadari
aneſe, nato li 13. Dec.
el Tit di S.Balbina.
ioni. Immunità. Con-
Riti. Propaganda. Vi-
oſt. Fabrica.
ie. Ordine Camaldo-
eleſtini. Nazione Sa-
delle Monache della
azione.

Battiſta Buffi Viterbe-
,nato li 2.Aprile 1657
.di S.Maria in Araceli.
'Ancona, publicato li
tembre 1712.
ioni. Veſc.e Reg.Im-
. Propaganda. Viſita.
Conciſt. Strade.

tro Marcellino Corra-
ino da Sezze,nato li 3.
1658.del Tit.di S.Gio.
rtam Latinam, publi-
16.Sett.1712. Pro-Da-
N.Sig.
ioni. Immunità. S.
. Eſame de'Veſc.Con-
le. Propagand. Viſita
Apoſt.

S.Pio,quale fu Vef

Nocera-Aleſſanc

to in Velletri li 6

fatto Veſc. di Giu

Orte,vide *Civita*

Orvieto.Onofri

Fuligno 23. Genn.

da Bagnarea 6. Set

Oſimo. Sig.Card

to dal Veſcovato

Gennaro 1714.

Oſtia, e *Velletri*

Tanara traslato d

di Fraſcati li 3. Ma

Paleſtrina. Sig.

ni,laſciato il Tit.

ne fu fatto Veſc.li

Perugia. Vitale

logneſe, nato 2. I

fatto Veſc. di Feb

Peſaro. Filippo

Spada nato in Spe

1670.fatto Veſc.

Porto. Sig. Ca

slato dal Veſcova

18. Marzo 1717.

Ravenna Arci

regazioni. Vesc. e Reg. Propaganda. Riti. Concistoriale.

VVolfango Annibale de' Conti di Schrattembach Tedesco, nato 12. Sett. 1660. del Tit. di S. Marcello, fatto Vescovo, e Principe di Olmitz 15. Settemb. 1751.

Congregazioni. Vesc. e Reg. Riti. Propaganda. Concist. Indice. Indulgenze, e S. Reliquie.

Protett. di Campo S. della Nazione Teutonica, e di Fiandra

69 GIo: Battista Tolomei Pistojese della Compagnia di Gesù, nato 3. Dec. 1653. del Tit. di S. Stefano Rotondo.

Congregazioni. S. Ufficio. Concilio. Indulgenze, e S. Reliquie. Esame de' Vesc. Riti. Indice. Visita Apost. Deputato dell' Accademia Teologica.

Protettore dell'Ord. Trinitario.

Dal medesimo li 30. *Gennaro* 1713

43 BEnedetto Odescalco Comasco, nato 9. Ag. 1679. del Titol. de' SS. Nereo, & Achil-

Abderitan li 15. Marzo 1717.

Suffraganeo d'Oſtia, e Velletri. Monſig. Nicolò Terſaghi Romano, nato 16. Decemb. 1679. fatto Veſc. di Samaria 10. Gen. 1718.

S. Severino. Gio: Franceſco Leonini nato in Roma li 26 Giugno 1660. fatto Veſc. 8 Set. 1721

Sarſina. Gio: Battiſta Braſchi da Ceſena, fatto Veſc. di Maggio 1699.

Segni. Filippo Michele Ellis, traslato dalla Chieſa di Aureliopoli di Settembre 1708.

Sinigaglia. Sig. Card. Pico della Mirandola, fatto Veſc. li 10. Nov. 1717.

Spoleti. Frà Carlo Giacinto Laſcaris Domenicano, nato in Nizza 9. Nov. 1653. fatto Veſc. d'Aprile 1711.

Sutri, vedi *Nepi*.

Terni. Teodoro Pungelli nato in S. Anatolia Diocesi di Camerino, li 3. Maggio 1660. fatto Veſc. li 16. Dec. 1720. per rinuncia di Monſig. Ceſare Sperelli di Aſſiſi.

Ter-

Terracina. Gio:BattistaConventati,nato in Monte Granaro Dioc.diFermo 18.Ott.1667.traslato daRagusa 27.Giu.1720.per rinuncia dell'Emo Conti.

Todi. Ludovico Anselmo Gualtieri da Orvieto, nato in Fermo, traslato dalla Chiesa di Veroli di Dec.1714.

Tivoli. Antonio FonsecaRomano,nato li 21.Genn.1643.fatto Vesc.di Dec.1689.

Voison. Giuseppe Francesco Gualtero,nato inCarpentrasso li 18.di Nov. 1659. fatto Vesc. di Febr.1703.

Veroli. LorenzoTartagna nato in Novadola Dioc. di Forlì il primo Mag.1666. fatto Vesc. di Marzo 1715.

Viterbo,eToscanella. Adriano Sermattei da Assisi, traslato da BorgoS.Donino 15.Marzo 1719 nato 13:Giug.1680.

Umana, vedi *Ancona*.

Urbino Arcivescovato. Tommaso Maria Marelli da Torino, nato

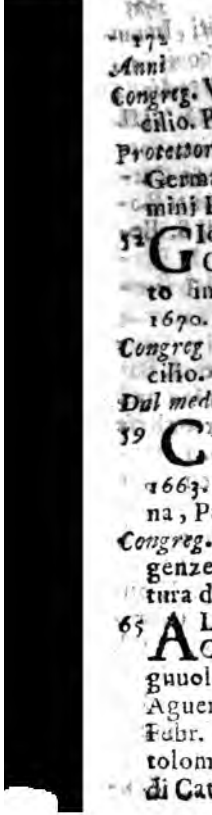

Anni

Congreg. Vesc. e F
cilio. Propa ganda.
Protettore. Comp rotett
Germania, e de Regni
mini Ereditarj di S. M

52 GIo: Battist a Saler
Compagnia di G
to in Cosenza 24.
1670. del Tit. di S. Pri
Congreg Vesc. e Reg. Riti.
cilio. Concist. Esame de'
Dal medesimo 30. Settembre 1

59 CArlo Borgia Spagnuo
nato in Gandia 30. A
1663. del Tit. di S. Pudenz
na, Patriarca dell'Indie.
Congreg. Concist. Indice. Ind
genze, e S. Reliquie. Sign
tura di Grazia.

65 ALvaro Cienfuegos del
Compagnia di Gesù Sp
gnuolo, nato nella Terra
Aguerra Dioc. di Oviedo 2
Febr. 1657. del Tit. di S. Ba
tolommeo all'Isola, Vescov
di Catania.

Con-

reg. Concilio. Riti. Immu-
tà. Esame de' Vescovi.
lla Santità di Nostro Sig.
A INNOCENZO XIII.
Conti Romano.
Li 16. Giugno 1721.
) Ernardo Maria Conti Ro-
) mano dell'Ord. di S. Be-
detto, del Tit. di S. Ber-
do alle Terme, nato li 29
rzo 1664. Penitenziere
ggiore.
egazioni. S. Ufficio. Riti.
c.e Reg. Concilio. Propa-
da. Indulgenze, e S. Re-
ic. Concil. Cerimoniale.
ifu'ta. Buongoverno. In-
. Avignone. S. Casa, e
eto. Sollievo dell'Arte i
aria: Acque. Immunità.
rica. Confini. Visita Ap.
ciplina Regolare. Lepu-
) dell'Accademia Teolog.
torie. di Tutto l'Ordine
inense. della Congr. del-
arità del Messico. del Col-
o Germanico-Ungarico.

medesimo li 16. Luglio 1721.

Guglielmo du Bois Francese della Dioc. Lemovicense nell' Acquitania, nato di Maggio del 1660. fatto Arcivesc. di Cambray, e Principe del S. R. I. 6. Magg. 1720.

Titoli, che vacano.

S. Matteo in Merulana.
S. Clemente.
SS. Gio: e Paolo.

Prefetture che hà Sua Santità

La Sagra Inquisizione.
La Visita Apostolica.
Della Congregazione Cor
riale.

CARDINALI DIACONI

DA INNOCENZO XI.

Il primo Settembre 1681.

69 BEnedetto Pamfilj Romano, nato li 25. Apr. 1653 primo Diacono di S. Maria in Vialata. Arciprete di S. Gio: Laterano. Gran Priore dell' Ord. Gerosolimit. di Roma.

Congregazioni. Prefetto della Segnatura di Grazia, e della Biblioteca Vaticana. Vesc., e Reg. Concilio. Riti Indulgenze, e S. Reliquie. Propaganda. Indice. Concistoriale. Cerimoniale. Fabrica.

Protettorie. Ordine Cisterciense. Collegio Clementino. S. Lorenzo in Fonte della Congr. Urbana. Sagramento in S. Gio: Laterano. SS. Crocefisso in S. Marcello. Agonizanti. Università de' Facocchi in S. Giuseppe. S. Eligio de Ferrari. Sollievo dell' Arte Agraria.

DA

DA ALESSANDRO VIII.

Li 7. *Novembre* 1689.

55 Pietro Otthoboni Veneziano, nato li 2. Luglio 1667. Diacono di S. Lorenzo in Damaso. Vicecancelliere di S. Chiesa, e Sommista. Arciprete di S. M. Maggiore. Gran Priore dell'Ord. Gerosolimit. d'Ibernia. Prefetto de' Cantori Cappellani della Cappella Pontificia.

Congregazioni. S. Officio. Concilio. Riti. Propaganda. Concistoriale. Ceremoniale. Indice. Buongover. Consulta. Fabrica. Acque. Paludi Pontin. Chiane.

Protettorie. Corona di Francia della Repub. di S. Marino. Real Ord. della Redenz. de' Schiavi della Mercede. Colleg. Germanico. Ungarico. Congr di S. Girolamo in S. Alessio. Monache de' SS. Quattro. Colleg. de' Candatarj de' Sign. Cardinali Collegio, e Casa degl'Orfani

Cou-

...Carlo Francesc
coni ; nato nella Terra di
cangelo Diocesi di Anglo
Nov. 1660. traslato da S.Se
li 11. Marzo 1717.

Capri. Michele Gallo Vanc
de nato in Napoli 4. Genn.
fatto Vesc. 19. Luglio 1698.

Capua. Sig. Card. Nicolò
raccioli traslato dall'Arciv
di Tessalonica 21. Ap. 1703.

Cariati, e Gerentia. Anc
Tria nato nella Terra della Te
Dioc. di Matera 21. Luglio 16
fatto Vesc. 2. Marzo 1720.

Carinola. Domenico Anto
Cirillo, nato nella T...

Anni

sciplina de'Regolar.S.Officio, Vesc.,e Reg,Concilio.Immunità.Riti.Propaganda.Concistoriale.Indice.Consulta Visita Apost.,Ceremoniale.Fabrica.Acque.Paludi Pontine.Ripe.Sollievo dell'Arte Agraria. *Protettorie*. Regno d'Ibernia. Relig.Gerosolim.Tutto l'Ordine di S.Agostino. Congr. di Monte Vergine. Colleg.German.Ungarico.Accademia de' Nob.Ecclesiastici. Colleg.Ap. de'Sacerdoti. Monache della Penitenza. Archic.del Confalone. Chiesa di S.Gio: della Naz. Genovese. Chiesa di S. Barbara de'Librari.Università de'Vaccinari,Osti,e Pescatori.

Dal medesimo 13.Novembre 1690

51 LOrenzo Altieri Romano nato li 9.Giug.1671.alli 14 Nov.1718.lasciò la Diaconia di S.Nicolò in Carcere, e passò a quella di S.Agata alla Suburra,vacata per morte del Card. Bichi.

Congregazioni. Concilio. Immunità. Concist. Buongover. Indice. Fabrica. Strade. Acque.

Protettorie. Archiconfraternite, del Carmine alli Monti, e del Suffragio. Dell'Università di S. Leonardo de' Scarpellini, de' SS. Andrea, e Bernardo de' Regattieri.

DA CLEMENTE XI.

Li 17. Maggio 1709.

57 CArlo Colonna Romano, nato 17. Nov. 1665. Diacono di S. Angelo in Pescaria.

Congregazioni. Concilio. Fabrica. Acque. Ripe.

Protettorie. Chiesa di S. Biagio de' Matarazzari e Borghese. Università de' Lavoranti Calzolari in S. Aniano.

Del medesimo 23. Decembre 1711.

40 ANibale Albani d'Urbino, nato 15. Ag. 1682. dimesso la Dioc. di S. Eustachio, prese quella di S. Maria in Cosmedin, Arciprete di S. Pietro, Camerlengo di S. Chiesa, e

Gran

Anni

Gran Bali dell'Aquila.

Congreg. Prefetto della R. Fabrica. S. Ufficio. Concilio. Immunità. Riti. Indulgenze, e Sac. Reliquie Propagāda. Concistoriale. Indice. Cerimoniale Avignone. S. Casa, Chiane. Sollievo dell'Arte Agrar. Deputato dell'Accademia Teolog.

Protettorie. Regno di Polonia. de' Svizzeri. Della Relig. Gerosolim., Congr. del B. Pietro di Pisa in S. Onofrio. Collegio German. Ungarico. Certosini. Ord. di S. Francesco di Paola.

Del medesimo 18. Maggio 1712.

61 CUrtio Origo Romano, nato li 9. Marzo 1661., Diacono di S Eustachio, pubblicato li 26. Settembre 1712.

Congreg. Prefetto del Concilio. Immunità. Riti. Consulta. Buongoverno. Fabrica. Avignone. S. Casa. Peso delle Messe.

Protettorie. De' Crocieri. Confrat.

frat. del Sagramento in S. M. in Trast., Archic. di S. Trifone.

61 MElchior Polignac Francese, nato 11. Ott. 1661 pubblicato li 30. Genn. 1713.

Dal medesimo li 6. Maggio 1715.

64 FAbio degl' Abbati Olivieri da Pesaro, nato 29. Aprile 1658. Diacono de' SS. Vito, e Modesto, Segretario de' Brevi.

Congregazioni. Indulgenze, e Sagre Reliquie. Riti. Propaganda. Buongoverno. Concistoriale. Fabrica.

Dal medesimo 29. Maggio 1715.

55 CArlo Maria Marini Genovese, nato in Roma 16. Marzo 1667. Diacono di S. Maria in Aquiro, pubblicato li 16. Decembre di dett' anno.

Congregazioni. Consulta. Indice. Riti. Fabrica.

Dal medesimo li 12. Luglio 1717.

58 GIulio Alberoni, nato in Piacenza li 31. Maggio 1664. eletto Vesc. di Malaga di Dec. 1717.

Della

Di Campagna
Della Romagna

Nazioni Eſtere, & Oltramon

Tedeſchi
Franceſi
Spagnuoli
Portogheſi

Veneziani
Napolitani
Genoveſi
Luccheſi
Milaneſi
Toſcani
Da Piacenza
Della Mirandola

Italiani 51
Di Nazioni Eſtere 17

68

FINE.

Maria Muſcettola Teatino nato in Napoli li 21. Marzo 1666. fatto Arciv. 20. Novemb. 1717.

Ruo. Bartolomeo Gambadoro nato in Monte Gargano li 25 Agoſto 1669. fatto Veſc. li 14. Novemb. 1705.

S

R. *Salerno Arciv.* Fr. Bonaventura Poerii Minore Oſſervante nato li 3. Febraro 1648. nella Città di Taverna unita a Squillaci fatto Arciv. li 8. Nov. 1697.

Santa Severina Arciv. D. Nicolò Piſanelli Teatino nato 1. Aprile nella Dioc. di Ariano fatto Arciv. 28. Marzo 1719.

Sarno. Diego Pace Napolitano nato 26. Aprile 1661. fatto Veſc. 6. Febr. 1718.

Scala, e Ravello. Nicolò Guerriero nato in Camerota Dioc. di Policaſtro 28. Dec. 1667. fatto Veſc. 10. Marzo 1718.

Squillaci, e Stilo. Marco Antonio Attaſi nato nella Terra di Stignano della med. Dioc. 2.

THE NEW YORK P
REFERENCE DI
This book is under no
taken from th
M 410

ro in Capracotta Dio
vento li 8. Ott. 1673. f
li 28. Nov. 1721.

Teramo. Eſ. Francef
Tanſi nato in Matera il
1668. fatto Veſc. 12. Lu

Termoli. Salvatore d
nato in Napoli li 12. Gen
fatto Veſc. 23. Aprile 17

Trevico, ò Vico della Ba
D. Domenico Filomarini
no, nato in Napoli 24. Ott.
fatto Veſc. 15. Aprile 172

Tricarico. D. Nicolò Ant
Caraffa Olivetano, nato ne
Terra di Somma 14. Giug
fatto Veſc.

Vesc. 14. Decembre 1719.

Pisa Arciv. Francesco Frosini, nato in Pistoja 1655. fatto Arciv. Primate, e Legato, nato della Corsica, e Sardegna, e Conte del S.R.I. il 1. Gennaro 1701.

Suffraganei.

Aiazzo in Corsica. Giuseppe Maria Agostino Spinola Chier. Reg. Somasco, nato in Genova li 18. Marzo 1677. fatto Vesc. li 21. Maggio 1716.

Aleria in Corsica. D. Camillo de' Mari, nato in Genova 20. Genn. 1675. fatto Ves. li 18. Lug. 1720.

Sagona in Corsica. Gio: Domenico Cavagnaro nato in Genova 17. Sett. 1673. fatto Vesc. li 17. Novembre 1714.

Siena Arciv. Alessandro Zondodari, nato in Siena 25. Dec. 1669. fatto Vesc. 20. Genn. 1715.

Suffraganei.

Chiusi. Gaetano Maria Bargagli, nato in Siena 22. Magg. 1670 fatto Vesc. 28. Genn. 1706.

Grosseto. Bernardino Pecci, nato

nato in Siena 10. Maggio 1672. fatto Vesc. 8. Nov. 1710.

Massa. D. Eusebio Ciani Camaldolese, nato in Siena 5. Luglio 1681. fatto Vesc. 9. Sett. 1719

Montalcino. Giuseppe Maria Borgognini, nato in Siena 12. Nov. 1651. fatto Vesc. 12. Novembre 1695.

Pienza. Ascanio Silvestri, nato in Siena 22 Dec. 1647. traslato da Massa 27. Maggio 1714.

Suana. Fulvio Salvi, nato in Siena 22. Lug. 1658. fatto Vesc. 25. Novembre 1713.

Esenti.

Arezzo. Benedetto Falconcino, nato in Volterra 31. Genn. 1657. fatto Vesc. 15. Nov. 1704.

Cortona. Pietro Gio: Battista Puccini, nato nel Castel di S. Gio: di Valle d'Arno Dioc. di Fiesoli 11. Dec. 1656. fatto Vesc. 14. Decemb. 1715.

Lucca. Ginesio Ambrogio Calco, nato in Milano 19. Oct. 1667. fatto Vesc. 26. Magg. 1714

Elet-

Casa li 12. [illegible]
Polonia. Monsign. Vince
Santini nato in Lucca 11. Mag
1676. fatto Arciv. di Trebil
da li 27. Maggio 1721.
Venezia. Monsignor Cae
Stampa nato in Milano 1.
1677. Arciv. di Calcedonia
Colonia. Monsignor Gae
Cavalieri Romano
Lucerna. Monsig. Dom
Passionei nato in Fossombr
3. Dec. 1683. fatto Arciv.
fo 15. Luglio 1721.
Napoli. Mons. Girolamo
sandro Vicentini da Rieti
in Rocca Antica nella S

Avignone Vice Legato.
Ranieto Delci Sanese.
Rettore di Carpentras
Abbate Ottavio Gaspar
Mercatello Stato d'Urbi

Prelati, che risiedono in
di Vice-Legati.
Bologna. Monsig. Luc
chior Tempi Fiorentino.
Ferrara. Monsig. Gir
Bardi Fiorentino.
Romagna. Monsig. Carlo
nola Genovese.
Urbino. Monsig. Alama
Salviati Fiorentino Prot
partecipan

1 Monsig. Gio: Ba
Decano, nato in
1673. Presidente
2 Monsig. Pietro A
lara, Commissa
Armi, e Gover
Terre Arnolfe,
3 Monsig. Antonio
neziano, nato a
4 Monsig. Francesc
mano Presid. del
5 Monsig. Nicolò
novese, Prelato
Presidente della
6 Monsign. Guido
Romano Presid.
7 Monsig. Giacom

...ng. Andrea Gi
Romano.
Monſig. Gio: Otthobon
ziano, nato 10. Lugli
Prelato Domeſtico, Pre
te della R. C.
Monſig. Gio: Carlo Pianc
da Briſighella, Commi
Gener. della R. C.
Monſig. Gio: Battiſta Spin
Genoveſe, Uditore dell'
Sig. Card. Camerlengo.

Giorni, ne' quali li loro Udi
danno Udienza il giorno d
il ſuono della Campana nell
Sala di Monte-Citorio.
Il Prof.

De Brevi. Il Sig
Vescovi, e Regol
Petro Napolitano
vemb. 1662. Arc.
Decano della Sig
Consult. del S. O
della Sagr. Penit
Propaganda. I
Napolitano, nato
Arciv. di Lariſſa.
Sagri Riti, &
covi. Nicolò Mar
Catania nato li 5.
Veſcovo di Lipar
S. Officio.
Sagra Conſulta
chieri da Piſtoi-

...cio, e d...
Esaminatore de' Vescov...

Concilio. Prospero I...
tini Bolognese Vot. dell...
di Graz., Consult. del S.C...
e Promot. della Fede.

Visita Apostolica, e Re...
delle Messe. Antonio Mari...
lavicino Cremonese.

Disciplina Regolare. Fr...
sco de Vico Maceratese Vo...
della Signatura di Grazia...
di Giustiz.

Bongoverno Bernardino...
Romano.

Immunita. Scipione Ricci F...
rentino, Votante della Segn...
ra di Grazia...

nato 16. Agosto 1660.

Ripe, e Tevere. Guido
gi Romano.

Confini. Filippo Colon
mano.

Concistoriale, Acque,
Pontine, Chiave, Cifra, e d
Collegio de' Cardinali. D
co Riviera da Urbino.

Assessore del S. Vssicio.
Antonio de Anfidei P
Vot. della Signatura di (

Commendator di S. Spir.
simo Valignani da Chiet

Segr. de Brevi a Prenci
teo Scaglioni da Vetrell

Di Avignone, e Loreto
seppe Acoramboni.

Cerimoniale. Gio: Ba
Gambarucci Romano prin
stro delle Cirimonie Pon

Indice. Rmo P.M.Fr.
nico Perez Castigliano.

Altri Segretarj.

Del Tribunale Ecclesias
l'Emo Vicario. Nicolò A.
da Brindisi.

De Monti Tommaſo Antamo-
Avvoc. Concift.

Nomi, Cognomi, Patria, &
à de' Sig. Vditori della Sagra
ota col tempo della loro elezzio-
a detto Vditorato.

Ciriaco Lancetta Romano,
ito li 11. Decembre 1645. fat-
li 30. Giug. 1696. Decano.

Pompeo Aldrovandi Bologne-
, nato li 23. Settembre 1668.
tto li 16. Nov. 1706.

Aleſſandro Falconieri Roma-
o, nato li 8. Febraro 1657. fat-
o li 25. Febr. 1707.

Carlo Cerro Romano, nato li
. Maggio 1673. fatto li 7. Mar-
o 1713.

Franceſco Foſcari Veneziano
ato li 16. Febraro 1667. fatto
20. Novembre 1714.

Lodovico Eliſio Rovault de
lamaches Franceſe, nato in
'arigi li 11. Ottobre 1686. fatto
i 19. Nov. 1715.

Don Gio: d'Herrera Spagno-
lo,

lo, nato in Palenza li 20. Nov. 1661. fatto li 7. Genn. 1716.

Marcellino Coiro Milanese, nato li 6. Settem. 1664. fatto 9. Ging. 1716.

Faulino Crispoldi Perugino nato 27. Febr. 1679., fatto 1. Luglio 1721.

Carlo Calcagnini Ferrarese, nato 29. Febraro 1664., fatto 8. Luglio 1721.

D. Tommaso Ratto, y Ottonelli Spagnuolo, fatto 13. Gennaro 1722.

Nomi, e Cognomi de' Prelati, Dottori, che risiedono in qualità di Governatori in Roma, e nelle Città dello Stato Ecclesiastico per ordine d'Alfabeto, e ciascuno sarà del grado, del numero che sarà segnato.

Alessandro Falconieri Romano Uditor di Rota, Vice-Camerlengo, e Gover. di Roma.

Ancona. Monsig. Trojan Acquaviva Napolitano 7.

Ascoli. Monsig. Alessan

Aaruſcelli Fiorentino 6.

Benevento Monſig. Gio:Battiſta Vidoni Cremoneſe.

Camerino. Monſig. Giuſeppe Aſcanio Canſacchi d'Amelia.

Città di Caſtello. Monſig. FilippoBondelmonteFiorentino 6.

Civitavecchia. Monſig.Ercole d'Aragona Napolitano 2.

Fabriano. Monſig.Giuſeppe Ercolani da Sinigaglia 6.

Fano. Monſig.Carlo Rezzonico Veneziano,nato 7. Marzo 1693. Prot. Apoſt. 5.

Fermo. Monſig. Coſimo Imperiali Genoveſe 2.

Froſinone, *cioè Marittima*, *e Campagna*. Monſig.Ludovico Anguiſciola Piacentino 2.

Ieſi. Monſig. Franceſco Saverio Cavaniglia Nepolitano 4.

Loreto. Monſig.Agabito Moſca da Peſaro 7.

Macerata. Monſig. Giacinto Pilaſtri da Ceſena 1.

Monſ'alto. Monſig.Gio:Mattei da Ancona 4.

Norcia Prefettura.
Flavio Ravizza dà Orv
Orvieto. Monſig. I
Riccardo Ferniani da
Perugia. Monſig. G
ſta Barni da Lodi 1.
Rieti. Monſig. Lui
Torregiani Fiorentin
Sabina. Monſig. Ba
man Veneziano 6.
S. Severino. Monſig
ſco Adriano Ceva Ro
ton. Apoſt. 6.
Spoleti. Monſig. B
liani Milaneſe 3.
Terni. Monſig. Gio:
lini Fiorentino 7.
Tivoli. Monſig.
Maria Corſi Fiorentin
Viterbo. Monſig
Oddi Perugino 1.
Governi per B
Aſſiſi. Dottor Sa
Caſcia. Dottor A
Ceſena. Dottor
Faenza. Dottor
Foligno. Dottor

Frediani 7. ...gerente

Rimini. Dottor R...

Roncilione Giudicatu...

tor Ponthio.

Todi. Dottor Soder...

Al Palazzo Apostolico

altri al servizio di S.S.

rattore di Prelatura so...

Mastro di Camera. Mo...

nibaldo Doria Genovese,

di Patrasso.

Uditore. Monsig. Prosper

refoschi Maceratese nato

Sett. 1653. Arciv. di Cesar...

Sagrista. Monsig. Nicolò

stino degli Al...

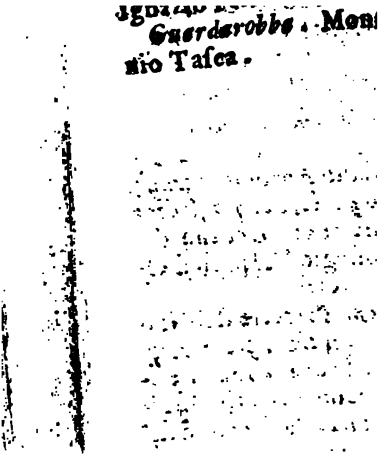

NOTA

Degl'Eminentiſſimi Signori

CARDINALI VIVENTI

Secondo il loro ordine.

CARDINALI VESCOVI.

DA INNOCENZO XII.
Pignatelli Napolitano.
Li 12. Decembre 1605.

Anni

72 SEbaſtiano Antonio Tanara Bologneſe, nato in Roma 20. Aprile 1650. Decano del Sacro Collegio Veſcovo d'Oſtia, e Velletri.

Congregazioni. Prefetto dell'Immunità. S. Ufficio. Veſc. e Reg. Concilio. Propaganda. Cerimoniale. Conciſtoriale. Indice. Annona. Sollievo dell' Arte Agraria.

Protettorie. Canonici Premoſtratenſi. Congreg. Windeſimenſe de' Canonici Regol. di S. Agoſtino di Germania, e

Guardarobba. Monsig
nio Tasca.

NOTA

Degl'Eminentiſſimi Signori

ARDINALI VIVENTI

condo il loro ordine.

ARDINALI VESCOVI.

INNOCENZO XII.

Pignatelli Napolitano.

Li 12. Decembre 1605.

ni

SEbaſtiano Antonio Tanara Bologneſe, nato in Roma o. Aprile 1650. Decano del acro Collegio Veſcovo d'O-ia, e Velletri.

gregazioni. Prefetto dell'Immunità. S. Ufficio. Veſc. e Reg. Concilio. Propaganda. Cerimoniale. Conciſtoriale. Indie. Annona. Sollievo dell' Arte Agraria.

otettorie. Canonici Premotratenſi. Congreg. Windeſinenſe de' Canonici Regol. di i. Agoſtino di Germania, e

Vienn. della Chiesa di
na de' Palafrenieri.

DA CLEMENTE
Altieri Romano.

Li 22. Febraro 1671

73 FRà Vincenzo Mari
ni Napolitano del
de' Predicatori, nato
1649. sotto-Decano de
Collegio, Vesc. di Port
civescovo di Benevent
Congregazioni. S. Ufficio
e Reg. Concilio Visita
Indulgenze, e Sat. Re
Immunità. Riti.
Protettore de' Canonici R

Concilio . Riti . Propa
Buongoverno . Concist
Immunità . Indice . A
Paludi Pontine . Strade
Protettorie . Del Regno d
lia. della Chiesa dello S
S. del Regno di Napoli .
Maria di Costantinopoli
Siciliani. de'luoghi di Ter
DA INNOCENZO X
Li 22. Luglio 1697.

FAbrizio Paulucci da F
li , nato 3. Aprile 16
e pubblicato li 19. Dec. 16
alli 8. Feb. 1719. lasciò il T
de'SS. Gio: e Paolo . Prefe

Anui

cque. Paludi Pontine
Riti. Concilio. In
Propaganda. Visita
sulta. Ceremoniale.
Strade.

Protettorie. Congr. Ci
se Riformata. S. Ma
berine. SS. Concettio
servatorio della Di
videnza. Oratorio
renzo in Lucina. S
mento alla Minerva.
tà de'Sellari in S. Sal
delle Coppelle. Acca
Pittori in S. Martina
& Ospedale dell' U
unite in S. Maria dell'

CARDINALI PR
DA CLEMENT

Li 27. Maggio 16

95 GAleazzo Marefc
mano, nato il pr
tobre 1627. Primo P
Tit. di S. Lorenzo in I

Congregazioni. S. Offic
scovi, e Regolari. C

Immunità. Visita Apost. Fabrica. Consulta. Ceremoniale. Acque. Strade.

Protettorie. Dell'Ord. de' Predicatori. Collegio Germanico Ungarico. Chiesa, e Nazione Bolognese. SS. Rosario. Chiesa, e Nazione Camerinese. Archiconf. dell'Angelo Custode.

Da INNOCENZO XII.

Li 12. Decembre 1695.

70 GIacomo Buoncompagni Bolognese, nato li 5. Maggio 1652. del Titolo di S. Maria in Via, Arcivescovo di Bologna.

Congregazioni. Vescovi, e Regol. Concilio. Visita Apost.

80 GIuseppe Sacripanti da Narni, nato li 19. Marzo 1642. lasciò il Titolo di S. Maria della Trasportina, e prese quello di S. Prassede.

Congregazioni. Prefetto di Propagand. S. Officio. Vesc. e Regolari. Concilio. Riti. Immunità. Disciplina Regolare.

Anni

Esame de' Vescovi. Concisto
riale. Residenza de' Vescovi
Avignone. S. Casa di Loret
Protettorie. Tutto l'Ordine Ca
melitano. Collegio, e Nazio
ne Scozzese. Armeni in S. Ma
ria Egizziaca. Università d
Calzolari in S. Crispino. Osp
zio Apost. in S. Michele. Col
legio Greco. Collegio deg
Umbriotti.

Dal medesimo li 21. *Luglio* 169

64 GIorgio Cornaro Vene
ziano, nato il 1. Agost
1658. del Titolo de' SS. XI
Apostoli, Vesc. di Padova tra
slato dall' Arcivescovato d
Rodi li 7. Agosto 1697.

Congreg. Vesc. e Regol. Concil
Immunità. Riti. Propaganda
Concistoriale. Fabrica.

Dal medesimo 21. *Giugno* 1700.

71 LUdovico Antonio di Noa
glies Francese, nato l
27. di Maggio 1651. del Ti
tolo di S. Maria sopra Miner
va; Arciv. di Parigi.

DA CLEMENTE XI.

Li 17. Maggio 1706.

70 LOrenzo Corsini Fiorentino, nato li 7. Aprile 1652. del Tit. di S. Pietro in Vincula.

Congregazioni. Vesc. e Regolari Cerimoniale. Buongoverno. Propaganda. Consulta. Fabrica. Indice. Ripa. Sollievo dell'Arte Agraria.

Protettorie. De' Minori Osservati, anche Riformati, e del Terz' Ordine di S. Francesco. Ord. de' Servi. SS. Annunzieta. SS. Trinità de' Pellegrini. Monache di S. Chiara. Conservatorio delle Filippine. le Convittrici del Bambino Giesù. Ospedale, e Chiesa di S. Giacomo degl'Incurabili. Università de' Cochi. Chiesa, Ospedale, e Casa di S. Gio: de' Fiorentini. Cōsolato di d. Nazione. Chiesa del Collegio de' Speziali in S. Lorenzo. Carmine in S. Grisogono. Archiconf. di Giesù,

Anni

Giuſeppe, e Maria. S.
in Borgo. Collegio Gr
cademia de' Quirini.

80 LOrenzo Fieſchi Ge
nato li 21. Maggi
del Titolo di S. Maria
Pace, Arciv. di Geno
Congreg. Veſc. e Regolar
Viſita Apoſt. Buongo

57 FRanceſco d'Acqu
Napolitano, nato
1665. del Tit. di S. Ci
Congreg. Concilio. Prop
Conſulta. Fabrica.
Protettorie. Corona, e
di Spagna, Monaſter
Cecilia. Oratorio de
verſità de' Vaſcellari i
ſtevere. de' Scrittori, e

59 TOmmaſſo Ruffo N
tano, nato li 15
1663. del Titol. di S. M
Traſtevere. Veſc. di F
Legato di Bologna.
Congreg. Concilio. Propa
Conſulta. Viſita. Apoſt
mo

moniale. Acque.

Protettorie. Monaci Basiliani. Cappella Paolina in S. Maria Maggiore.

63 ORazio Filippo Spada Lucchese, nato li 21. Dec. 1659. del Tit. di S. Onofrio. Vescovo d'Osimo.

Congreg. Vesc. e Regolari. Concilio. Indice. Propaganda.

Protettore, Della Chiesa, e Cõfr. di S. Bonaventura de' Lucchesi

72 FIlippo Antonio Gualtieri Orvietano, nato li 24 Marz. 1660. del Tit. di S. Grisogono

Congreg. Vesc. e Regol. Concilio, Riti. Propaganda. Indice. Avignone. S. Casa.

Protettorie. Inghilterra. Colleg. Inglese. Incaricato degl'Affari di S. M. Brittanica presso la Santità di N. Sig.

74 GIuseppe Vallemani da Fabriano, nato li 9. Giug. 1648. del Tit. di S. Maria degl' Angeli, publicato il 1 Ag. 1707

Congreg. Vesc. e Regol. Immunità

Ri-

opaganda. Buongo-
Disciplina Regolare.
Residenza de' Vescovi
a.
ie. Minori Conventuali
o di S. Bonaventura.
li Sisto, detta del Pre-
S. Maria Maggio. Col-
Mont' Alto di Bologna.

Anni
Protett
ran.
13 P
Tit
Be
Cong
C
e
le

Protettore de'Canon. Reg. Later. e Cong. di Vallombrosa.

3 PIetro Priuli Veneziano, nato 15. Marzo 1669. del Tit. di S. Marco, fatto Vesc. di Bergamo 11. Maggio 1708.

Congregazioni. Vescovi, e Reg. Concilio. Indice. Indulgenze, e Sag. Reliquie. Concistoriale. Fabrica.

Protettore della Confr. di S. Bartolomeo de'Bergamaschi.

Dal medesimo 5. Aprile 1709.

12 ULisse GiuseppeGozzadini Bolognese, nato li 10. Ott. 1650. del Tit. di S. Croce in Gerusalemme. Vesc. d'Imola.

Congregazioni. Vesc. e Reg. Riti. Immunità. Indulgenze, e Sac. Rel. Propaganda. Cõcistoriale. Indice. Avignone. S. Casa.

Protettore dell'Univ. de' Macellari in S. Maria della Quercia.

Dal medesimo li 18. Maggio 1712.

14 LUdovico Pico della Mirandola, nato li 9. Dec. 1668. del Tit. di S. Silvestro in Ca-

paganda. Conciſtoria

62 Gio. Antonio Davi
gneſe, nato li 1
1660. del Tit. di S. Cali
ſcovo di Rimini.

Congregazioni. Veſc:e R
munita. Propaganda.
ſtoriale. Viſita Apoſt.

67 Agoſtino Cuſano N
ſe, nato li 26. Ott
del Tit. di S. Maria del
lo. Veſcovo di Pavia.

Congregazioni. Veſc. e Reg
paganda. Conſulta. C
ſtoriale. Fabrica.

59 Iulio Piazza da

Ntonio Felice Zondadari Sanese, nato li 13. Dec. 65. del Tit di S. Balbina.
egazioni. Immunità. Con-io. Riti. Propaganda. Vi-i Apost. Fabrica.
ttorie. Ordine Camaldo-e. Celestini. Nazione Sa-se, e delle Monache della rificazione.

Io. Battista Buffi Viterbe-se, nato li 2. Aprile 1657 Tit. di S. Maria in Araceli. sc. d'Ancona, publicato li Settembre 1712.
egazioni. Vesc. e Reg. Im-nità. Propaganda. Visita. ost. Concist. Strade.

Pietro Marcellino Corra-dino da Sezze, nato li 3. ugno 1658. del Tit. di S. Gio. te Portam Latinam, publi-o li 26. Sett. 1712. Pro-Da-io di N. Sig.
egazioni. Immunità. S. ficio. Esame de' Vesc. Con-toriale. Propagand. Visita

Apost.

Anni

Apoſt. Soddisfazione del
Meſſe. S.Caſa.Avignone.So
lievo dell'Arte Agraria.

Protettorie Dell'Archiconfr.d
Painto. della Chieſa della
Rita di Caſcia. dell'Unive
ſità de'Cordari. dell'Univ
ſità de'Muratori in S. Greg
rio a Ripetta, della Chieſ
Collegio, ed Oratorio de'C
tecumeni in S. Maria de'Mo
ti. del Monaſtero della S
Annunziata a'Pantani.

48 ARmando de Rohan Fra
cèſe, nato 26. Giug
1674. del Tit. della SS. Trit
tà nel Monte Pincio, Veſc
di Argentina.

Congregazioni. Propaganda.
Riti. Concilio. Conciſtoria

Protettore della Chieſa di S.
Claudio de'Borgognone.

57 NUgno da Cunha d'Ati
yde Portogheſe, na
Decemb. 1665. del Tit
S. Anaſtaſia, Gran Inc
di Portogallo.

ioni. Vesc. e Reg. Pro-
a. Riti. Conciſtoriale.
olfango Annibale de'
onti di Schrattembach
o, nato 12. Sett. 1660.
. di S. Marcello, fatto
o, e Principe di Olmitz
temb. 1751.
ioni. Vesc. e Reg. Riti.
anda. Conciſt. Indice.
enze, e S. Reliquie.
di Campo S. della Na-
Teutonica, e di Fiandra
Battiſta Tolomei Pi-
ojeſe della Compagnia
, nato 3. Dec. 1653. del
S. Stefano Rotondo.
zioni. S. Ufficio. Conci-
dulgenze, e S. Reliquie.
de' Vesc. Riti. Indice.
Apoſt. Deputato dell'
emia Teologica.
re dell'Ord. Trinitario,
ſimo li 30. *Gennaro* 1713
edetto Odeſcalco Co-
aſco, nato 9. Ag. 1679.
itol. de' SS. Nereo, & A-
chil-

Anni

chilleo, traslato dall'Arcivef di Teſſalonica 2. Ottob. 171: fatto Arciveſc. di Milano.

Congreg. Veſc. e Reg. Propaganda. Bongoverno. Conciſtoriale

46 DAmiano Ugo de' Conti d Schönborn-Buchaim Teſco, nato 1. Sett. 1676. de Tit. di S. Pancrazio, Veſc. di Spira, Precet. o ſia Comendatore dell'Ord. di S. Maria de' Teutonici, publ. 29. Mag. 1715

Congregazioni. Propaganda. Riti. Conciſtoriale. Segn. di Grazia.

Dal medeſimo li 29. Maggio 1715.

65 ERrico de Thyard di Biſsi Franceſe, nato 25. Magg. 1657. del Tit. di S. Quirico, Veſcovo di Meaux.

Congregazioni Veſc. e Reg. Concilio. Riti. Indice.

80 INnico Caraccioli Napolitano, nato 9. Lugl. 1642. del Tit. di S. Tommaſo in Parione, publ. 16. Dec. 1715. fatto Veſc. d'Averſa 23. Feb. 1697.

Con-

Congregazioni. Vesc. e Regol. Riti. Immunità. Disciplina Regolare. Visita Apost.

66 BErnardino Scotto Milanese, nato 6. Ott. 1656. del Titolo di S. Pietro Montorio, publicato 16. Decemb. 1715.

Congregazioni. Prefetto della Signatura di Giustizia. Riti. Immunità. Propaganda. Acque. Paludi Pontine. Chiane. Consulta. Esame de' Vescovi.

Protettorie. Collegio Germanico Ungarico. Confr. di S. Francesco di Paola alle Fratte. Chiesa di S. Ambrogio, e Carlo al Corso.

Dal medesimo 16. Decemb. 1715.

64 NIcolò Caraccioli Napolitano, nato 8. Nov. 1658. del Tit. di S. Martino de' Monti, Arciv. di Capua, traslato da Tessalonica 21. Apr. 1703.

Congregazioni. Vesc. e Reg. Riti. Immunità. Esame de' Vesc. Visita Apost. Peso delle Messe.

64 GIovanni Patrizj Romano, nato 24. Dec. 1658. del

Acque . Paludi Por
Protettore dell' Arel
S. Gio: della Pigna
63 NIcolò Gaetano
Genovese, na
gna 20. Febraro 16
tolo di S. Sisto .
Congregazioni. Vescov
lari . Propaganda .
riale . Fabrica . Co
Protettorie della Con
tana . della Chiesa
stero di S. Caterina
ri . dell'Acquavitar
Dal medesimo li 15. *M*
51 GIberto Borrom

Dal medesimo li 12. *Luglio* 1717.

44 EMerico de'Conti Csaki di Kereszthegh Ungaro, del Tit. di S Eusebio, Arcives. di Colocza, e del Gran-Varadino, Prepostо di Possonia, perpetuo Signore della Terra di Scepusio, ove nacque 28. Ott. 1678. publicato 1. Ott. 1717.

Congr. Vesc. e Reg. Indice. Propaganda. Indulgenze, e S. Rel.

Dal medesimo li 29. *Novem.* 1715

65 LEone de Potier de Gesures Francese, nato il 1657. fatto Arciv. di Bourges il 1694.

55 GIorgio Spinola Genovese, nato 5. Giugno 1667. del Tit, di S. Agnese fuori le mura, Segretario di Stato di N. Sig. Innocenzo XIII.

Congregazioni. Prefetto della S. Consulta. dello Stato d'Avignone, della S. Casa di Loreto, e dello Stato di Fermo. S. Ufficio. Immunità. Propaganda. Buongoverno. Visita Ap. Cerimoniale. Concist. Acque.

Anni

Sollievo dell'Arte A
Protettore de'Univerſit
tori in S. Omobono .

54 Cornelio Bentivo
ragona , nato i
27. Marzo 1668. del
Girolamo de'Schiavo
gato di Romagna .

Congreg. Conſulta. Prop

42 Filippo Tommaſo
zia de Bouſsù de
nato in Bruſelles 12.
1680. del Titolo di
reo , Arciveſc. di Ma

Congregazioni . Concili
paganda . Riti . Indic

64 Gio: Franceſco Ba
Veneziano, nato
1658. Veſc. di Breſcia
30. Sett. 1720. del Ti
SS. Marcellino, e Piet

Congreg. Veſc. e Reg. R
dulgenze, e S. Reliqu
ſita . Indice .

Protettore Chieſa di S.
della Nazione Breſcia

tagena l'anno 1705.

Congreg. Vesc. e Reg.
Riti. Immunità.

60 GIuseppe Pereira
da, nato nella
Moura, battezzato
gno 1662. del Titol.
sanna, Vesc. Faraoni
Regno d'Algarve, Po

Congregazioni. Concilio
nità. Indice. Indulg
S. Reliquie.

Protettore. della Confr
Sagramento in S. Susa

40 MIchele Federico d
ti d'Althann, na
Glatz nella Boemia

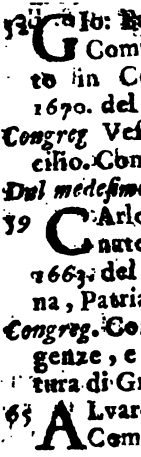

52 GIo: Ba
Comp
to in Co
1670. del T
Congreg Vesc
cilio. Conc
Dal medesimo
59 CArlo
nato
1663. del T
na, Patriar
Congreg. Con
genze, e S
tura di Gra
65 ALvaro
Comp

Congreg. Concilio. Riti. Immunità. Esame de' Vescovi.

Dalla Santità di Nostro Sig.

PAPA INNOCENZO XIII. Conti Romano.

Li 16. Giugno 1721.

64 BErnardo Maria Conti Romano dell'Ord. di S. Benedetto, del Tit. di S. Bernardo alle Terme, nato li 29 Marzo 1664. Penitenziere maggiore.

Congregazioni. S. Ufficio. Riti. Vesc. e Reg. Concilio. Propaganda. Indulgenze, e S. Reliquie. Concil. Cerimoniale. Consulta. Buongoverno. Indice. Avignone. S. Casa, e Loreto. Sollievo dell'Arte Agraria. Acque. Immunità. Fabrica. Confini. Visita Ap. Disciplina Regolare. Deputato dell'Accademia Teolog.

Protettorie. di Tutto l'Ordine Cassinense. della Congr. della Carità del Meffico. del Collegio Germanico-Ungarico.

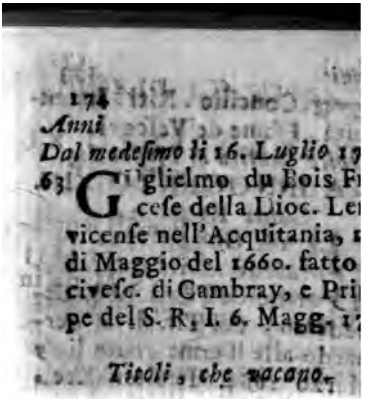

174
Anni
Dal medesimo li 16. Luglio 17
63 Guglielmo du Bois F
cese della Dioc. Le
vicense nell'Acquitania, s
di Maggio del 1660. fatto
civesc. di Cambray, e Pri
pe del S. R. I. 6. Magg. 17

Titoli, che vacano.

S. Matteo in Merulana.
S. Clemente.
SS. Gio: e Paolo.

Prefetture che hà Sua Santit

La Sagra Inquisizione.
La Visita Apostolica.
Della Congregazione Concis
riale.

CAR-

CARDINALI DIACONI

DA INNOCENZO XI.

Il primo Settembre 1681.

69 BEnedetto Pamfilj Romano, nato li 25. Apr. 1653 primo Diacono di S. Maria in Vialata. Arciprete di S. Gio: Laterano. Gran Priore dell' Ord. Gerosolimit. di Roma.

Congregazioni. Prefetto della Segnatura di Grazia, e della Biblioteca Vaticana. Vesc., e Reg. Concilio. Riti. Indulgenze, e S. Reliquie. Propaganda. Indice. Concistoriale. Cerimoniale. Fabrica.

Protettorie: Alcune Città e regne. Collegio Clementino. S. Lorenzo in Fonte della Congr. Urbana. Sagramento in S. Gio: Laterano. SS. Crocefisso in S. Marcello. Agonizanti. Università de' Facocchi in S. Giuseppe. S. Eligio de Ferrari. Sollievo dell' Arte Agraria.

DA

Anni

DA ALESSANDRO VIII.

Li 7. Novembre 1689.

55 Pietro Otthoboni Veneziano, nato li 2. Luglio 1667. Diacono di S. Lorenzo in Damaso. Vicecancelliere di S. Chiesa, e Sommista. Arciprete di S. M. Maggiore. Gran Priore dell'Ord. Gerosolimit. d'Ibernia. Prefetto de' Cantori Cappellani della Cappella Pontificia.

Congregazioni, S. Officio. Concilio. Riti. Propaganda. Concistoriale. Ceremoniale. Indice. Buongover. Consulta. Fabrica. Acque. Paludi Pontin. Chiane.

Protettorie. Corona di Francia della Repub. di S. Marino. Real Ord. della Redenz. de' Schiavi della Mercede. Colleg. Germanico. Ungarico. Congr di S. Girolamo in S. Alessio. Monache de' SS. Quattro. Colleg. de' Candatarj de' Sign. Cardinali. Collegio, e Casa degl'Orfani.

Con-

Congr.de'Sacerdoti,e ſuo Oſpizio. Chieſa, ed Oſped.di S. Rocco. Congr.de'Muſici in S. Carlo a'Catenari.Compag.de' Virtuoſi inS.Giuſeppe allaRotonda.Univerſità degl'Orefici in S.Eligio. Chieſa,e Collegio de'Barbieri. De'Peſcivend.in S.Andrea.De'Giovani Sartori in S.Uomobono. De'Mercanti in S. Sebaſtiano all'Olmo. S. Agata de'Teſſitori.Compagn. della SS.Concezione.e delSagramento inS. Lorenzo inDamaſo.Confr.di S.M.in Via. S. Salvatore alla Suburra.Sagramento in S.Nicolò inCarcere. Gesù,e Maria a Capo le Caſe. LaNazione Norcina in SS.Benedetto,e Scolaſtica.

Dal medeſimo 13. *Febraro* 1690.

71 Giuſeppe Renato Imperiali,nato 29.Apr.1651 Genoveſe.Diacono di S.Giorgio in Velabro.

*Congregazioni.*Prefetto del Buon governo, e Prefetto della Diſci-

nni

sciplina de'Regolar.S.Officio.
Vesc.,e Reg ,Concilio.Immu-
nità.Riti.Propaganda.Conci-
storiale.Indice.Consulta Visi-
ta Apost.,Ceremoniale.Fabri-
ca.Acque.Paludi Pontine.Ri
pe.Sollievo dell'Arte Agrari
Protettorie. Regno d'Ibernia
Relig.Gerosolim.Tutto l'O
dine di S Agostino. Congr.
Monte Vergine . Colleg.Ge
man.Ungarico.Accademia
Nob.Ecclesiastici. Colleg.A
de'Sacerdoti . Monache de
Penitenza. Archic.del Cor
lone. Chiesa di S.Gio: del
Naz. Genovese . Chiesa d
Barbara de'Librari.Unive
de'Vaccinari,Osti,ePesca

Dal medesimo 13. Novembre

51 LOrenzo Altieri Ron
nato li 9.Giug.167
14 Nov.1718.lasciò la D
nìa di S.Nicolò in Carce
passò a quella di S.Agat
Suburra,vacata per mor
Card. Bichi.

Congregazioni. Concilio. Immunità. Concist. Buongover. Indice. Fabrica. Strade. Acque.

Protettorie. Archiconfraternite del Carmine alli Monti, e del Suffragio. Dell'Università di S. Leonardo de'Scarpellini, de SS. Andrea, e Bernardo de'Regattieri.

DA CLEMENTE XI.

Li 17. Maggio 1709.

57 CArlo Colonna Romano, nato 17. Nov. 1665. Diacono di S. Angelo in Pescaria.

Congregazioni. Concilio. Fabrica. Acque. Ripe.

Protettorie. Chiesa di S. Biagio de'Matarazzari a Borghese. Università de'Lavoranti Calzolari in S. Aniano.

Del medesimo 23. Decembre 1711.

40 ANibale Albani d'Urbino, nato 15. Ag. 1682. dimesso la Dioc. di S. Eustachio, prese quella di S. Maria in Cosmedin, Arciprete di S. Pietro, Camerlengo di S. Chiesa, e la

Gran

Sao. Reliquie I
cistoriale. Indi
Avignone. S. Ca
lievo dell'Arte
tato dell'Acca
Protettorie. Reg
de' Svizzeri. De
rosolim., Congr
di Pisa in S. Onc
German. Ungari
Ord. di S. France

Del medesimo 18. 7
61 CUrtio Orig
nato li 9. M
Diacono di S. Eus

pubblicato li 30. Genn

Dal medesimo li 6. Maggio

64 FAbio degl' Abba
vieri da Pesaro, n
Aprile 1658. Diacono d
Vito, e Modesto, Segr
de' Brevi.

ngregazioni. Indulgenz
Sagre Reliquie. Riti. Pr
ganda. Buongoverno.
cistoriale. Fabrica.

al medesimo 29. Maggio 171

CArlo Maria Marini Ge
vese, nato in Roma
arzo 1667. Diacono di
aria in Aquiro, pubblica

Dalla Santità di Nostro Sig.
PAPA INNOCENZO XIII.
Li 16. Luglio 1721.

19 ALessandro Albani da Urbino, nato li 19. Ottobre 1692. del Tit. di S. Adriano.

Congregazioni. Propaganda, Consulta. Buongoverno.

Protettorie. dell' Ordine di S. Brigida. delli Cocchieri.

Diaconie, che vacano.

SS. Cosimo, e Damiano.
S. Maria della Scala.
S. Maria in Portico Campitelli.
S. Maria in Domnica.
S. Nicolò in Carcere.

Ristretto per sapere di qual Pontefice sono Creature li descritti Sig. Cardinali viventi, e di che Nazione.

Creature di Clemente X. 2.
d'Innocenzo XI. 1
d'Alessandro VIII. 5
d'Innocenzo XII. 6
di Clemente XI. 51
di Nostro Sig. felicemente regnante 3
Cappelli vacanti 2

Che è tutto il pieno del Collegio Apostolico 70

Romani. 8
Dello Stato Ecclesiastico, cioè
Bolognesi 4
Ferraresi 1
Da Urbino 2
Da Pesaro 1
Delle Provincie di esso Stato.
Del Patrimonio 2
Della Marca 2
Dell' Umbria 1

Di

Tedeſchi
Franceſi
Spagnuoli
Portogheſi

Veneziani
Napolitani
Genoveſi
Luccheſi
Milaneſi
Toſcani
Da Piacenza
Della Mirandola

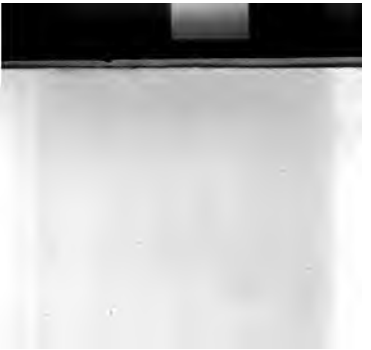

'HE NEW YORK PU
REFERENCE DEP
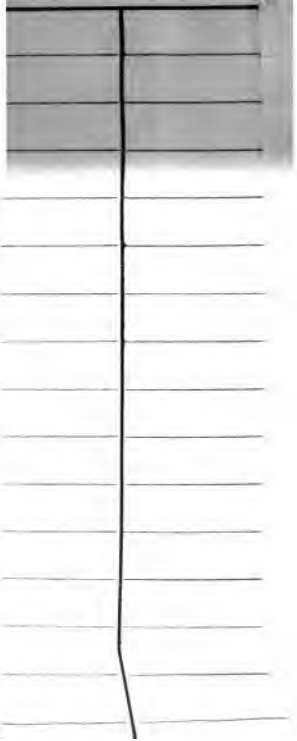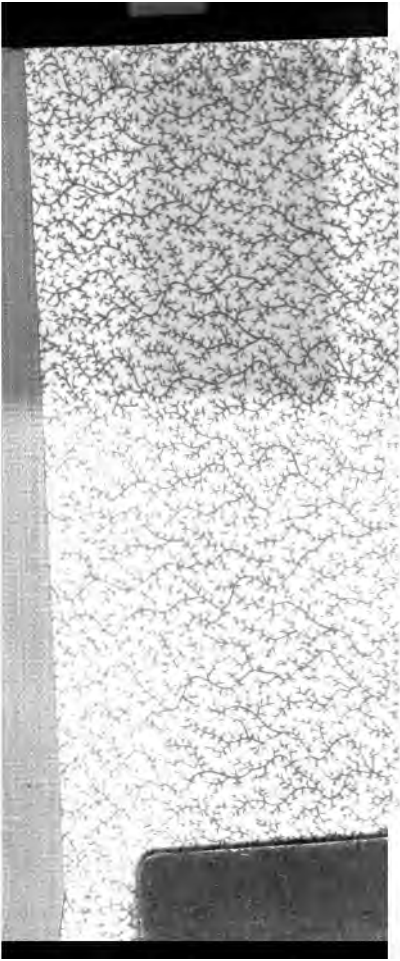
is book is under no ci
taken from the